

ข่าวแจ้งเวียน

ฉบับที่ 18/2556



Cop ฝ่ายสารสนเทศจัดถ่ายทอดความรู้ในองค์การ (KM) ครั้งที่ 2/2556

“บุคลากรฝ่ายนำเสนอผลงานการปฏิบัติหน้าที่ใน วงจการพัฒนาซอฟต์แวร์”

วันที่ 22 สิงหาคม 2556 ณ ห้อง 201 ชั้น 2

9.30 น.	ลงทะเบียน
10.00 น.	เปิดการประชุมและให้ข้อคิด เรื่อง การดำเนินงาน KM โดย นายพิชญ์ วิมุกตะลพ หัวหน้าฝ่ายสารสนเทศ
10.10-16.10 น.	นำเสนอผลงานการปฏิบัติงานจาก <ul style="list-style-type: none">• ทีมเก็บข้อมูล-วิเคราะห์ข้อมูล• ทีมเขียนโปรแกรม• ทีมทดสอบโปรแกรม โดย บุคลากรในแต่ละทีม
16.10-16.30 น.	หัวหน้าทีมสรุปประเด็นความรู้



หมายเหตุ

อาหารว่าง เวลา 10.00 น. และ 14.30 น.

อาหารกลางวัน เวลา 12.00 น.



ฝ่ายสารสนเทศ กำหนดจัดกิจกรรม KM ครั้งที่ 2/2556 หัวข้อเรื่อง “บุคลากรฝ่ายนำเสนอผลงานการปฏิบัติหน้าที่ในวงจการพัฒนาซอฟต์แวร์” ในวันพฤหัสบดีที่ 22 สิงหาคม 2556 เวลา 10.00-16.30 น. ณ ห้องประชุม 201 โดยกิจกรรม KM นี้เป็นกิจกรรมของโครงการสร้างขีดความสามารถบุคลากรให้ปฏิบัติหน้าที่ในวงจการพัฒนาซอฟต์แวร์ ซึ่งเป็นโครงการประจำปี 2556 ของฝ่ายสารสนเทศ

ขั้นตอนการจัดการความรู้ของฝ่ายสารสนเทศ ประกอบด้วย 7 ขั้นตอน ดังนี้

1. การบ่งชี้ความรู้	สำรวจความรู้ของบุคลากรในการพัฒนาซอฟต์แวร์
2. การสร้างและแสวงหาความรู้	ถ้าความรู้ที่มีอยู่ไม่เพียงพอ ให้แสวงหาความรู้เพิ่มเติม ให้ได้ครบถ้วน สมบูรณ์ มากที่สุด
3. การจัดการความรู้ให้เป็นระบบ	เมื่อได้ความรู้มาเพียงพอแล้ว นำมาจัดหมวดหมู่ให้ชัดเจน และจัดเก็บไว้ในรูปแบบต่างๆ ทั้ง เอกสาร เว็บไซต์ เทปเสียง วิดีโอ เป็นต้น
4. การประมวลและกลั่นกรองความรู้	นำความรู้ที่จัดเก็บเป็นหมวดหมู่ไว้แล้ว มาทบทวน กลั่นกรอง ให้มีความทันสมัย
5. การเข้าถึงความรู้	เผยแพร่ความรู้ทางช่องทางต่างๆ ที่หลากหลาย ให้บุคลากรสามารถเข้าถึงความรู้ได้สะดวก รวดเร็ว และทั่วถึง
6. การแบ่งปันแลกเปลี่ยนความรู้	จัดกิจกรรมให้บุคลากรมีการแลกเปลี่ยนเรียนรู้ เช่น กิจกรรมชุมชนนักปฏิบัติ (Community of Practice หรือ Cop.) เป็นต้น
7. การเรียนรู้	กำหนดให้บุคลากรใช้ KM เข้ามาช่วยในการทำงานเพื่อผลงานที่มีประสิทธิภาพ

กิจกรรม KM ครั้งที่ 2 นี้ อยู่ในขั้นตอน “การแบ่งปันแลกเปลี่ยนความรู้” โดยชุมชนนักปฏิบัติ (CoP) ของฝ่ายสารสนเทศ มีชื่อเรียกว่า “ทีมพัฒนาซอฟต์แวร์” จัดเวที ให้สมาชิกทุกคนมีส่วนร่วมแบ่งปันแลกเปลี่ยนความรู้ของตนเองใน 2 แนวทาง คือ

1. แสดงผลงานของตนเองในการปฏิบัติหน้าที่ในวงจการพัฒนาซอฟต์แวร์ อย่างน้อย 1 ขั้นตอน
2. แสดงแนวทางในการปฏิบัติหน้าที่ในวงจการพัฒนาซอฟต์แวร์ อย่างน้อย 1 ขั้นตอน ซึ่งสามารถนำไปสู่การปฏิบัติงานได้จริง



กำหนดการ KM ฝ่ายสารสนเทศ ครั้งที่ 2/2556

เรื่อง “ความสามารถบุคลากรปฏิบัติหน้าที่ในวงจการพัฒนาซอฟต์แวร์”

วันพฤหัสบดีที่ 22 สิงหาคม 2556 ณ ห้องประชุม 201

เวลา	กิจกรรม	ผู้นำเสนอ	ชื่อหัวข้อ
9.30-10.00	ลงทะเบียน-รับประทานอาหารว่าง		
10.00-10.10	หัวหน้าฝ่าย กล่าวเปิดงาน	พิชญ์	
10.10-10.30	ทีมเก็บ-วิเคราะห์ข้อมูล SA1 นำเสนอ	วาสนา	Behind the Scenes (Grade Online System)
10.30-10.50	SA2 นำเสนอ	สุภิญญา	IT Audit Program
10.50-11.10	SA3 นำเสนอ	มันทนา	
11.10-11.30	SA4 นำเสนอ	พจนีย์	การเก็บความต้องการระบบ
11.30-11.50	SA5 นำเสนอ	สุนิสา	Transaction Control
11.50-12.10	SA6 นำเสนอ	พรชัยยศ	Business Process Model and Notation
12.10-13.10	รับประทานอาหาร กลางวัน		
13.10-13.30	ทีมพัฒนาโปรแกรม PG1 นำเสนอ	กัลยกร	
13.30-13.50	PG2 นำเสนอ	ธราธร	
13.50-14.10	PG3 นำเสนอ	มนู	
14.10-14.30	PG4 นำเสนอ	วิรัตน์	
14.30-14.50	PG5 นำเสนอ	วิโรจน์	กระบวนการส่งต่อข้อมูลระหว่างทีมออกแบบระบบ และทีมพัฒนาโปรแกรม
14.50-15.10	รับประทานอาหารว่าง		
15.10-15.30	ทีมทดสอบโปรแกรม Tester1 นำเสนอ	มณฑิพย์	Dropbox
15.30-15.50	Tester2 นำเสนอ	ทองปาน	
15.50-16.10	หัวหน้าฝ่าย นำเสนอ	พิชญ์	
16.10-16.15	หัวหน้า SA สรุปประเด็น ความรู้	วาสนา	
16.15-16.20	หัวหน้า PG สรุปประเด็น ความรู้	กัลยกร	
16.20-16.25	หัวหน้า Tester สรุป ประเด็นความรู้	มณฑิพย์	
16.25-16.30	หัวหน้าฝ่าย กล่าวปิดงาน	พิชญ์	

ประโยชน์ที่คาดว่าจะได้รับจากกิจกรรมชุมชนนักปฏิบัติ (CoP) จะเป็นไปตามวงจรการเรียนรู้ของสมาชิกชุมชนนักปฏิบัติ (CoP) ดังภาพต่อไปนี้

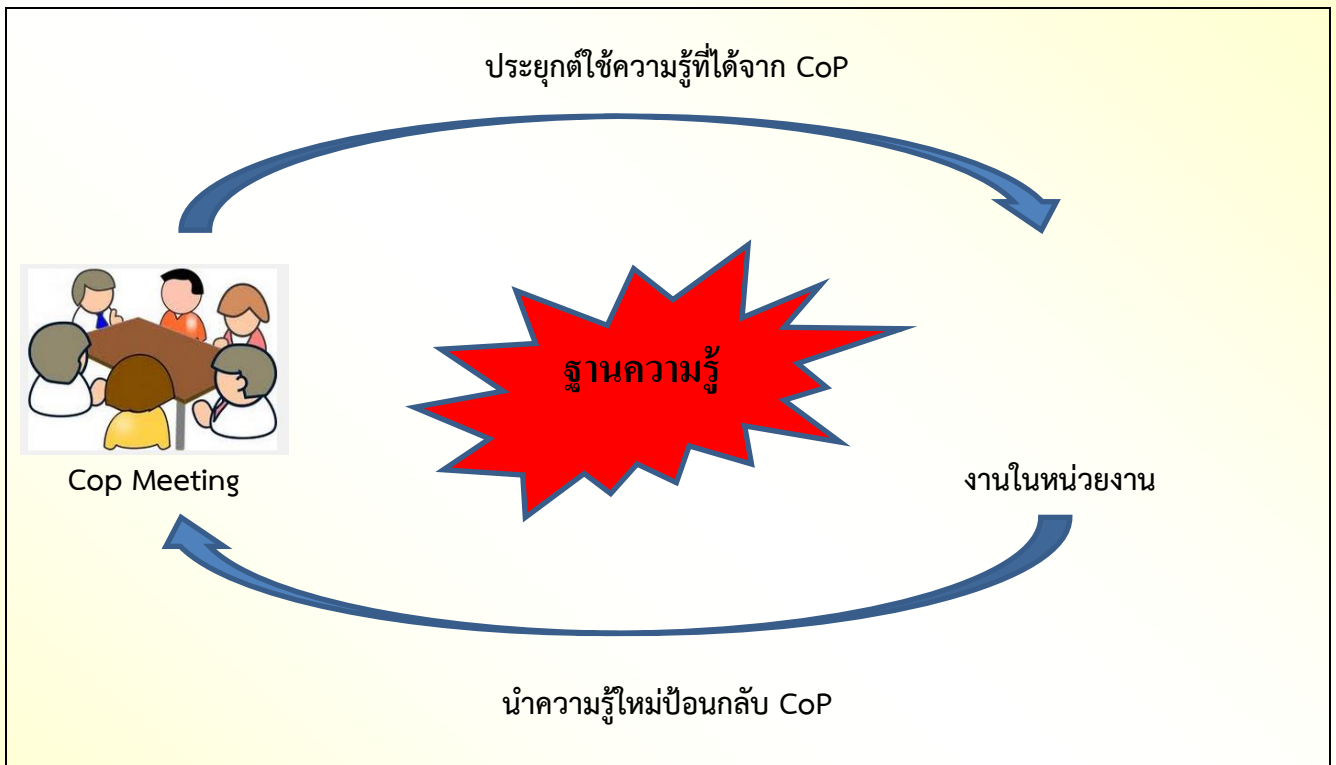

ภาพแสดง วงจรการเรียนรู้ของสมาชิกชุมชนนักปฏิบัติ (CoP)

ผู้สนใจความรู้จากการจัดกิจกรรมครั้งนี้สามารถเข้าร่วมสังเกตการณ์ หรือติดตาม “ข่าว KM ฝ่ายสารสนเทศ” ได้ในข่าวแจ้งเวียนฉบับต่อไป จะรายงานผลการจัดการความรู้ พร้อมแหล่งเก็บความรู้ เพื่อให้ผู้สนใจสามารถเปิดอ่านเรียนรู้ได้ในภายหลังโดยสะดวก

ผลการคัดเลือกผู้แทนเป็นกรรมการในคณะกรรมการสวัสดิการ

ตามที่สำนักบริการคอมพิวเตอร์มีกำหนดดำเนินการคัดเลือกผู้แทนสมาชิกเป็นกรรมการในคณะกรรมการสวัสดิการ มก. โดยให้เสนอชื่อผู้เหมาะสมเข้ารับการคัดเลือกเมื่อวันที่ 1-8 สิงหาคม 2556 และกำหนดให้มีการเลือกชื่อผู้เหมาะสมเป็นผู้แทนคนละ 1 ชื่อ เมื่อวันที่ 15 สิงหาคม 2556 นั้น คณะทำงานดำเนินงานได้สรุปผลการเสนอชื่อเลือกที่ได้รับคะแนนเรียงตามลำดับ ดังนี้

ชื่อ-นามสกุล	คะแนน
1. นางสาวเบญจวรรณ แสนทวีสุข	18
2. นายประสพสุข ผลดี	12
3. ไม่เสนอชื่อ	1
	31



และได้แจ้งชื่อผู้ได้รับคะแนนสูงสุด คือ นางสาวเบญจวรรณ แสนทวีสุข ตำแหน่ง นักวิชาการคอมพิวเตอร์ ชำนาญการ ฝ่ายบริการและฝึกอบรม เป็นกรรมการในคณะกรรมการสวัสดิการ มก. ตามหนังสือที่ ศธ 0513.132/1801 ลงวันที่ 16 สิงหาคม 2556 ส่งมหาวิทยาลัยเรียบร้อยแล้ว

สรุปการจัดทำยุทธศาสตร์ มก. ระยะ 10 ปี

งานแผนและประกันคุณภาพ ฝ่ายประชาสัมพันธ์ สรุปการจัดทำยุทธศาสตร์ มก. ระยะ 10 ปี (พ.ศ. 2556-65) ดังนี้

มหาวิทยาลัยเกษตรศาสตร์ ได้ดำเนินการจัดทำยุทธศาสตร์มหาวิทยาลัยเกษตรศาสตร์ ระยะ 10 ปี (พ.ศ.2556–2565) โดยมีวัตถุประสงค์เพื่อเป็นแนวทางในการบริหารมหาวิทยาลัย วิทยาเขต และหน่วยงานต่างๆ ในเชิงรุกให้บังเกิดผลอย่างเป็นรูปธรรม และมีเป้าหมายให้มหาวิทยาลัยเกษตรศาสตร์ มียุทธศาสตร์ที่ทุกหน่วยงานสามารถนำไปใช้เป็นแนวทางในการพัฒนาหน่วยงานให้มีความเข้มแข็งพร้อมรับสถานการณ์การเปลี่ยนแปลง และสามารถพึ่งพาตนเองได้อย่างมั่นคงและยั่งยืน โดยที่ประชุมคณบดีมีมติเห็นชอบร่างกรอบยุทธศาสตร์มหาวิทยาลัยเกษตรศาสตร์ ระยะ 10 ปี (พ.ศ.2556–2565) ในการประชุมครั้งที่ 2/2556 เมื่อวันที่ 11 กุมภาพันธ์ พ.ศ.2556

เพื่อให้การจัดทำยุทธศาสตร์ฯ บรรลุวัตถุประสงค์และระยะเวลาที่กำหนด มก. จึงได้จัดประชุมเชิงปฏิบัติการ โดยเชิญผู้บริหารมหาวิทยาลัย ประกอบด้วย รองอธิการบดี ผู้ช่วยอธิการบดี คณบดี ผู้อำนวยการสถาบัน/สำนัก ผู้อำนวยการกอง/ศูนย์ เพื่อระดมความคิดเห็นในการจัดทำภาพรวมของร่างยุทธศาสตร์และกลยุทธ์ มหาวิทยาลัยเกษตรศาสตร์ ระยะ 10 ปี (พ.ศ.2556–2565) เมื่อวันที่ 12 มีนาคม พ.ศ.2556 โดยเป็นการประชุมลักษณะกลุ่มย่อยตามประเด็นยุทธศาสตร์ 5 ประเด็นหลัก ประกอบด้วย รองอธิการบดีฝ่ายวิชาการ (ประธานกลุ่มยุทธศาสตร์ที่ 1 : เสริมสร้างวิชาการให้เข้มแข็ง ทันสมัย เพื่อการพัฒนาความกินดีอยู่ดี) รองอธิการบดีฝ่ายวิจัย (ประธานกลุ่มยุทธศาสตร์ที่ 2 : สร้างองค์ความรู้เพื่อความเป็นเลิศและเพื่อการใช้ประโยชน์) รองอธิการบดีฝ่ายบริการวิชาการ (ประธานกลุ่มยุทธศาสตร์ที่ 3 : บริการวิชาการเพื่อสังคมและเพื่อการพึ่งพาตนเองได้อย่างยั่งยืน) และ รองอธิการบดีฝ่ายการเงินและทรัพย์สิน (ประธานกลุ่มยุทธศาสตร์ที่ 4 : การทำนุบำรุงศิลปวัฒนธรรมไทยเพื่อเชิดชูความเป็นไทยและนำพาสู่สากล และ ยุทธศาสตร์ที่ 5 : ปฏิรูประบบการบริหารองค์กรเพื่อเพิ่มประสิทธิภาพการจัดการและรองรับการเปลี่ยนแปลง) โดยมีกรรมาธิการรอบแนวคิดในเรื่องต่าง ๆ มาประกอบการพิจารณาจัดทำด้วย อาทิ การมองอนาคตมหาวิทยาลัยเกษตรศาสตร์ จากการเล่นเรื่อง การมองอนาคต มก. ภายใต้การดำเนินงานของคณะกรรมการส่งเสริมกิจการมหาวิทยาลัย ข้อเสนอจาก KU FORESIGHT 2566 นโยบายอธิการบดีที่ได้แถลงไว้ต่อ

สภามหาวิทยาลัยเกษตรศาสตร์ แผนพัฒนาเศรษฐกิจและสังคมแห่งชาติฉบับที่ 11 และแผนพัฒนาการศึกษาระดับอุดมศึกษา ฉบับที่ 11 เป็นต้น

ต่อมา เมื่อวันที่ 10 เมษายน พ.ศ.2556 มก. ได้จัดประชุมประชาพิจารณ์ร่างยุทธศาสตร์มหาวิทยาลัยเกษตรศาสตร์ ระยะ 10 ปี (พ.ศ.2556–2565) โดยเชิญผู้บริหาร คณาจารย์ บุคลากร และผู้มีส่วนได้ส่วนเสียของมหาวิทยาลัย เข้าร่วมประชุม เพื่อการมีส่วนร่วมในการจัดทำเปิดรับฟังความคิดเห็นและข้อเสนอแนะที่เป็นประโยชน์ ณ ห้องประชุมสุธรรม อารีกุล ข้อเสนอและข้อเสนอแนะที่ได้จากการประชุมได้นำไปปรับปรุงร่างยุทธศาสตร์มหาวิทยาลัยเกษตรศาสตร์ ระยะ 10 ปี (พ.ศ.2556 – 2565) และเสนอต่อที่ประชุมคณบดี ครั้งที่ 6/2556 เมื่อวันที่ 7 พฤษภาคม พ.ศ.2556 ซึ่งที่ประชุมมีมติเห็นชอบให้เสนอสภา มก. พิจารณาและที่ประชุมสภา มก. ครั้งที่ 5/2556 เมื่อวันที่ 27 พฤษภาคม พ.ศ.2556 มีมติเห็นชอบ โดยเสนอให้ปรับรายละเอียดให้สอดคล้องกับข้อเสนอแนะของกรรมาธิการสภามหาวิทยาลัย และให้นำข้อคิดเห็นจากคณะกรรมการนโยบายชุดต่าง ๆ ที่สภามหาวิทยาลัยแต่งตั้งทั้ง 7 คณะ มาประกอบด้วย จากนั้น มก. ได้ถ่ายทอดยุทธศาสตร์สู่หน่วยงาน โดยมอบหมายให้หน่วยงานนำยุทธศาสตร์มหาวิทยาลัยเกษตรศาสตร์ ระยะ 10 ปี (พ.ศ.2556 – 2565) ไปใช้ในการจัดทำแผนปฏิบัติการ (Action Plan) ของหน่วยงานให้สอดคล้อง และเหมาะสม ซึ่งแผนปฏิบัติการจากหน่วยงานต่าง ๆ จะประมวลและเสนอให้ที่ประชุมคณบดีและสภามหาวิทยาลัยทราบใน เดือนกันยายน พ.ศ.2556

อนึ่ง สภามหาวิทยาลัยเกษตรศาสตร์ ในการประชุมครั้งที่ 4/2556 เมื่อวันที่ 29 เมษายน พ.ศ.2556 ได้แต่งตั้งคณะกรรมการร่วมระหว่างสภามหาวิทยาลัยกับฝ่ายบริหาร เพื่อสนับสนุนเชิงนโยบายในการพัฒนามหาวิทยาลัย ให้เกิดความก้าวหน้าในการพัฒนาอย่างทันสมัย เป็นประโยชน์ต่อส่วนรวม ประชาชน และประเทศชาติอย่างมั่นคง และยั่งยืน จำนวน 7 คณะ ประกอบด้วย

- 1) คณะกรรมการกำหนดนโยบาย เป้าหมายและยุทธศาสตร์ในการพัฒนามหาวิทยาลัยเกษตรศาสตร์
- 2) คณะกรรมการนโยบายพัฒนาและสร้างผู้ประกอบการด้านการเกษตร
- 3) คณะกรรมการนโยบายพัฒนาระบบการศึกษาและภาควิชา (Academic Department)
- 4) คณะกรรมการนโยบายบริหารและพัฒนาบุคลากร
- 5) คณะกรรมการนโยบายพัฒนานิสิตมหาวิทยาลัยเกษตรศาสตร์
- 6) คณะกรรมการนโยบายบริหารจัดการทรัพยากรและทรัพย์สินของมหาวิทยาลัยเกษตรศาสตร์
- 7) คณะกรรมการนโยบายส่งเสริมและพัฒนาศักยภาพของ มก.สู่สากล

ในการนี้ สภามหาวิทยาลัยเกษตรศาสตร์ได้มอบให้คณะกรรมการกำหนดนโยบาย เป้าหมาย และยุทธศาสตร์ในการพัฒนามหาวิทยาลัยเกษตรศาสตร์ จัดทำข้อเสนอเชิงนโยบายเกี่ยวกับยุทธศาสตร์ แนวทางบริหารและพัฒนาวิทยาลัย เพื่อนำนโยบายไปปรับแผนปฏิบัติการที่กำลังจัดทำขึ้นตามยุทธศาสตร์มหาวิทยาลัยเกษตรศาสตร์ระยะ 10 ปี (พ.ศ.2556 – 2565) เพื่อให้เป็นแผนปฏิบัติการร่วมกันของ มก. ทั้งนี้ เพื่อความครบถ้วน สมบูรณ์ และให้สามารถนำไปสู่การปฏิบัติได้อย่างชัดเจนและมีประสิทธิภาพต่อไป

ที่มา: รองอธิการบดีฝ่ายวิจัย



ข่าวประชาสัมพันธ์ภายนอก



ศูนย์ภาษา คณะมนุษยศาสตร์



มหาวิทยาลัยเกษตรศาสตร์ (บางเขน)

เปิดอบรมภาษาอังกฤษ

ฟรี

เพื่อพัฒนาบุคลากรของมหาวิทยาลัยเกษตรศาสตร์ (บางเขน)

เน้นทักษะภาษาอังกฤษในการสื่อสารเบื้องต้น

ในชีวิตประจำวันและการทำงาน

รวม 30 ชั่วโมง

เรียนวันที่ 16 – 20 กันยายน 2556

เวลา 09.00 – 16.00 น.

ณ อาคารมนุษยศาสตร์ 4 ห้อง 408

รับคณะละ 2 ท่านเท่านั้น!!!

สอบถามข้อมูลเพิ่มเติมได้ที่

ต้นสังกัดของท่าน หรือ

ศูนย์ภาษา คณะมนุษยศาสตร์ มหาวิทยาลัยเกษตรศาสตร์

ห้อง 100 ชั้น 1 อาคารจุฬารัตน์พิศาลศิลป์ (มน.4)

โทร. 02-9428888-9 โทรสาร 02-9428887

อัตราค่าบริการของสถานพยาบาล มก.

มหาวิทยาลัยเกษตรศาสตร์ออกประกาศ มก. ลงวันที่ 19 สิงหาคม 2556 เรื่อง กำหนดอัตราค่าบริการสาธารณสุข ของสถานพยาบาล มก. วิทยาเขตบางเขน ในหมวดต่าง ๆ ได้แก่ ค่าเวชภัณฑ์ ยา ค่าเวชภัณฑ์ที่ไม่ใช่ยา ค่าสารอาหารทางเส้นเลือด ค่าอุปกรณ์ในการบำบัดรักษาโรค ค่าทำหัตถการ ค่าบริการทางกายภาพบำบัด โดยดูรายละเอียดได้ที่ <http://eoffice.ku.ac.th/kuoffice/gen02/gen02-1519-2556.pdf>

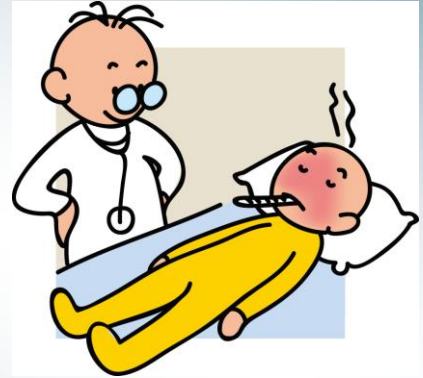

ขอเชิญร่วมการประชุมวิชาการประเพณีฯ ครั้งที่ 16

มหาวิทยาลัยเกษตรศาสตร์ร่วมกับมหาวิทยาลัยมหิดล และกองทัพเรือ กำหนดจัดประชุมวิชาการ เรื่อง “ความมั่นคงรูปแบบใหม่ของไทยในบริบทของประชาคมอาเซียน : กรณีศึกษาการสร้างสันติสุขจังหวัดชายแดนภาคใต้” ในวันที่ 30 สิงหาคม 2556 ณ หอประชุมกองทัพเรือ

ผู้สนใจลงทะเบียนได้ที่ www.4institute.ngvy.mi.th/ เสนอชื่อตามแบบแสดงความจำนงเข้าร่วมการประชุมได้ที่ สถาบันวิจัยและพัฒนาแห่ง มก. ภายในวันที่ 28 สิงหาคม 2556



ขอเชิญส่งจองพระบรมรูปจำลองสมเด็จพระนเรศวร

ด้วย มหาวิทยาลัยนเรศวร จะดำเนินการจัดสร้างพระบรมรูปจำลองสมเด็จพระนเรศวรมหาราช เพื่อเป็นการหารายได้สมทบทุนโครงการจัดสร้างอุทยานสมเด็จพระนเรศวรมหาราช โดยกำหนดวัตถุประสงค์ให้อุทยานสมเด็จพระนเรศวรมหาราช เป็นหอพระเกียรติยศมหาราช และบูรพกษัตริย์ไทย อุทยานวัฒนธรรมและประวัติศาสตร์ เป็นศูนย์ประชุมนานาชาติ และเป็นศูนย์กลางแห่งการเรียนรู้ และการสร้างเสริมศักยภาพทรัพยากรมนุษย์ นั้น

ในการนี้ มหาวิทยาลัยนเรศวร จึงใคร่ขอความอนุเคราะห์ประชาสัมพันธ์การส่งจองพระบรมรูปจำลองสมเด็จพระนเรศวรมหาราชผ่านทางหน่วยงานของท่าน โดยสามารถส่งจองได้ตั้งแต่วันที่ ๒๙ กรกฎาคม - ๓๑ ตุลาคม ๒๕๕๖ หากหน่วยงานของท่านมีความสนใจเป็นตัวแทนจำหน่ายจะได้รับค่าบริการจัดการร้อยละ ๗ หรือสนใจส่งจองสามารถสอบถามรายละเอียดเพิ่มเติมได้ที่ กองบริการวิชาการและจัดการทรัพย์สิน มหาวิทยาลัยนเรศวร ๐ ๕๕๕๖ ๘๖๒๔ หรือดาวน์โหลดใบสั่งจองได้ที่ www.nu.ac.th, www.dasa.nu.ac.th และชำระเงินได้ที่ธนาคารกรุงศรีอยุธยา ธนาคารกรุงเทพ ธนาคารกสิกรไทย ธนาคารกรุงไทย และธนาคารธนชาติ ทุกสาขา ทั้งนี้ มหาวิทยาลัยนเรศวร หวังเป็นอย่างยิ่งว่าจะได้รับความอนุเคราะห์เป็นอย่างยิ่ง และขอขอบพระคุณเป็นอย่างสูงมา ณ โอกาสนี้



234.

ที่มา: ศธ0513.13301/096

รายการวัตถุมงคลที่ส่งจอง

มีความประสงค์ส่งจองดังรายการต่อไปนี้

ลำดับ	รายการ	บุชของคัลละ	จำนวนที่สั่ง	รวมเป็นเงิน
1.	พระบรมรูปจำลองสมเด็จพระนเรศวรฯ หน้าตัก 9 นิ้ว	5,999		
2.	พระบรมรูปจำลองสมเด็จพระนเรศวรฯ หน้าตัก 5 นิ้ว	2,999		
3.	พระบรมรูปจำลองสมเด็จพระนเรศวรฯ หน้าตัก 1.5 นิ้ว	599		

สมาชิก กบข. เลือกรับบำนาญได้ในปี 2558

สรุปมติ ครม. วันที่ 23 เมษายน 2556

ประเด็น "ให้สมาชิก กบข. ที่บรรจุเข้ารับราชการก่อนวันที่ 27 มีนาคม 2540 สามารถเลือกกลับใช้สิทธิรับบำนาญ ตาม พรบ. บำเหน็จบำนาญข้าราชการ พ.ศ.2494"

ผู้มีสิทธิเลือกกลับใช้บำนาญสุทธเดิม

ข้าราชการที่บรรจุเข้ารับราชการก่อนวันที่ 27 มีนาคม 2540 ทุกคน ทั้งที่เป็นข้าราชการปัจจุบันและข้าราชการบำนาญ

กรณีข้าราชการปัจจุบัน

วันที่แจ้งความประสงค์:

วันถัดจากวันที่กฎหมายมีผลบังคับ - 30 กันยายน 2557

หน่วยงานรับแจ้งความประสงค์:

หน่วยราชการต้นสังกัด

วันที่จะได้รับเงินจาก กบข.:

1 ตุลาคม 2557 เป็นต้นไป

เงินที่จะได้รับคืนจาก กบข.

- เงินสะสมและผลประโยชน์
- เงินสะสมส่วนเพิ่มและผลประโยชน์ (ถ้ามี)

กรณีข้าราชการบำนาญ

วันที่แจ้งความประสงค์:

วันถัดจากวันที่กฎหมายมีผลบังคับ - 30 มิถุนายน 2557

หน่วยงานรับแจ้งความประสงค์:

หน่วยราชการต้นสังกัด

การรับบำนาญสุทธเดิม:

จะได้รับย้อนหลังตั้งแต่วันออกจากราชการ - 30 กันยายน 2557

เงินที่ต้องคืนราชการ

ผลต่างสุทธบำนาญ กับเงิน กบข. ยกเว้นเงินสะสมด้วยวิธีหักกลบลบกัน



ขอเชิญร่วมชมละครเวที “सानสัมพันธมิตรสุขสันต์ ชาวขจี”

กองกิจการนิสิต จัดโครงการ “सानสัมพันธมิตร สุขสันต์ ชาวขจี ครั้งที่ 10” (Live Show in KU#10) **ในวันพุธที่ 4 กันยายน 2556 เวลา 11.30 – 14.00 น. ณ ห้องประชุมสุธรรม อารีกุล** เพื่อให้บุคลากร มก. ได้รับชมการแสดงละครเวที เรื่อง “เงาแดง” จากนิสิต KU THEATRE เพื่อสานสัมพันธ์สุขและเผยแพร่วัฒนธรรม และแสดงศักยภาพของชมรมนิสิต

กำหนดการแสดงละครเวที เรื่อง “เงาแดง”
โครงการสานสัมพันธ์ สุขสันต์ ชาวขจี ครั้งที่ ๑๐ (Live Show in KU #10)
วันพุธที่ ๔ กันยายน ๒๕๕๖ ณ ห้องประชุมสุธรรม อารีกุล อาคารสารนิเทศ ๕๐ ปี

๑๑.๓๐ – ๑๑.๔๕ น.	ลงทะเบียน และรับประทานอาหาร
๑๑.๔๕ – ๑๑.๕๐ น.	พิธีกรกล่าวทักทายบุคลากรและแนะนำโครงการ
๑๑.๕๐ – ๑๒.๐๐ น.	พิธีมอบเงินสนับสนุนแก่นิสิต
๑๒.๐๐ – ๑๔.๐๐ น.	รับชมละครเวที เรื่อง “เงาแดง”
๑๔.๐๐ น.	จบการแสดง และถ่ายภาพที่ระลึกตามอัธยาศัย

ผู้สนใจแจ้งรายชื่อที่งานสารบรรณ ภายในวันที่ 28 สิงหาคม 2556



ขอเชิญร่วมโครงการ เดิน-วิ่ง เพื่อสุขภาพ

สำนักการศึกษา ขอเชิญ นิสิต บุคลากร มหาวิทยาลัยเกษตรศาสตร์ และประชาชนทั่วไป เข้าร่วมโครงการ "เดิน-วิ่งเพื่อสุขภาพ" เพื่อเป็นการส่งเสริมให้นิสิต บุคลากร และประชาชนทั่วไป หันมาใส่ใจดูแลสุขภาพด้วยการออกกำลังกายกันมากขึ้น โดยมีรายละเอียดดังนี้

1. ผู้เข้าร่วมโครงการสามารถลงทะเบียนเข้าร่วมโครงการได้ที่ สนามอินทรี จันทรสถิตย์ ตั้งแต่เวลา 17.00-18.30 น. โดยไม่เสียค่าใช้จ่ายใดๆ
2. นิสิตที่เข้าร่วมโครงการ เพียงเดิน-วิ่งสะสมระยะทางครบ 30 กม. จะได้รับชั่วโมงกิจกรรมด้านสุขภาพ 10 ชั่วโมง บุคลากร และประชาชนทั่วไป เพียงเดิน-วิ่งสะสมระยะทางครบ 40 กม. จะได้รับของที่ระลึก (มีจำนวนจำกัด) (1 รอบสนามอินทรีฯ เป็นระยะทาง 400 เมตร)
3. การเก็บสะสมระยะทางจะมีเจ้าหน้าที่ คอยจดบันทึกระยะทางให้ที่ สนามอินทรี จันทรสถิตย์ ตั้งแต่เวลา 17.00-18.30 น. วันจันทร์-วันศุกร์ โดยจะเริ่ม ตั้งแต่วันที่ 19 ส.ค. 56 - 30 ก.ย. 56

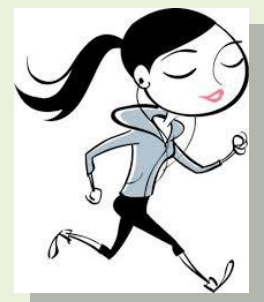

***หมายเหตุ** ในกรณีที่ฝนตกหรือมีเหตุขัดข้องไม่สามารถทำการเดิน-วิ่งที่สนามอินทรีฯได้ จะจัดให้เดิน-วิ่ง ที่บริเวณ ใต้อาคารยิมเนเซียม สำนักการศึกษา โดยนับ

กิจกรรมออกกำลังกายโดยไม่เสียค่าใช้จ่าย

กิจกรรมออกกำลังกาย โดยไม่เสียค่าใช้จ่าย

สำนักงานกีฬา ให้บริการเครื่องออกกำลังกายเพื่อสุขภาพกลางแจ้ง หลายรูปแบบ
ให้บริการให้กับนิสิต บุคลากร มก. และประชาชนทั่วไปได้ใช้บริการทุกวัน
ณ บริเวณด้านข้างสนามอินทรีจันทร์สภคดีย มก.

สำนักงานกีฬา ให้บริการยิมอุปกรณ์กีฬาแก่นิสิต โดยไม่คิดค่าใช้จ่าย เพื่อการ
ส่งเสริมสุขภาพร่างกายที่แข็งแรง ในช่วงเวลา 08.30 - 19.00 น. ทุกวันจันทร์ -
ศุกร์ ณ ห้องจอร์จอร์ค ชั้น 1 สำนักงานกีฬา มก.

สำนักงานกีฬา ให้บริการกิจกรรมแอโรบิคเพื่อสุขภาพ ทุกวันจันทร์ - ศุกร์
(ยกเว้นวันหยุดราชการ) ตั้งแต่เวลา 17.00 - 18.00 น. ณ บริเวณลานจอดรถ
ด้านหน้าสนามอินทรีจันทร์สภคดีย มก.

สำนักงานกีฬา จัดกิจกรรมโยคะเพื่อสุขภาพ สำหรับบุคลากร มก. ทุกวันอังคารและ
พฤหัสบดี เวลา 17.00 - 18.00 น. ณ ห้องอเนกประสงค์ ชั้น 1 สำนักงานกีฬา มก.

สำนักงานกีฬา จัดโครงการยางยืดเพื่อสุขภาพ ทุกวันจันทร์ พุธ และศุกร์ ตั้งแต่
เวลา 17.00 - 18.00 น. ณ ห้องอเนกประสงค์ ชั้น 1 สำนักงานกีฬา มก.

สำนักงานกีฬา มหาวิทยาลัยเกษตรศาสตร์ 50 ถ.งามวงศ์วาน แขวง
โทรศัพท์ 0 - 2942 - 8772 - 3 โทรสาร 0 - 2562 - 0959 กศ
สามารถดูข่าวสารสำนักงานกีฬา มก.ได้ที่ www.sp.ku.ac.th KU sport office



ที่มา: วารสารสำนักงานกีฬา ประจำเดือนก.ค. - ส.ค. 56

รับสมัครงาน

- **สถานพยาบาล** รับพนักงานเงินรายได้ ตำแหน่ง
นักวิชาการเงินและบัญชี 2 อัตรา เงินเดือน 10,970
บาท ตั้งแต่วันที่ 6 - 23 สิงหาคม 2556 ดูรายละเอียด
ได้ที่ <http://eoffice.ku.ac.th/kuoffice/gen05/gen05-1502-2556.pdf>
- **สำนักประกันคุณภาพ** รับพนักงานเงินรายได้ ตำแหน่ง
นักวิชาการโสตทัศนศึกษา 1 อัตรา และเจ้าหน้าที่
บริหารงานทั่วไป 1 อัตรา ตั้งแต่วันที่ - 23 กันยายน
2556 ดูรายละเอียดได้ที่ www.qa.ku.ac.th
- **สถาบันวิจัยและพัฒนาแห่ง มก.** รับลูกจ้างชั่วคราว
ตำแหน่ง เจ้าหน้าที่บริหารงานทั่วไป 2 อัตรา เงินเดือน
11,680 บาท ตั้งแต่วันที่ 21 สิงหาคม - 13 กันยายน 2556
ดูรายละเอียดได้ที่ www.rdi.ku.ac.th





➔ **สำนักบริการคอมพิวเตอร์ปรับปรุงคอมพิวเตอร์แม่ข่ายฐานข้อมูลจาก Oracle 10g เป็น Oracle 11gR2** เมื่อวันเสาร์ที่ 17 สิงหาคม 2556 น้องไอ้ (พจีจินต์ อารมณ์ Oracle DBA - Database Administrator) ฝ่ายระบบคอมพิวเตอร์และเครือข่าย และทีมงาน ได้ปรับปรุงคอมพิวเตอร์แม่ข่ายฐานข้อมูลหลักของมหาวิทยาลัยเกษตรศาสตร์ จาก Oracle DB 10g เป็น Oracle DB 11gR2 และในวันอาทิตย์ที่ 18 สิงหาคม 2556 เวลา 9.00-12.00 น. ฝ่ายสารสนเทศ ได้ร่วมทดสอบการใช้งานโปรแกรมและเว็บต่างๆ ผลการทดสอบโปรแกรมและเว็บสามารถเชื่อมติดต่อฐานข้อมูลได้ การค้นหาและแสดงผลจากฐานข้อมูลมีความรวดเร็วมากขึ้น

หัวหน้าฝ่ายสารสนเทศ (พีพิชญ์) ผাগกล่าวขอบคุณ น้องไอ้ และทีมงาน ที่ช่วยกันปรับปรุงระบบดาต้าเบสเซิร์ฟเวอร์ เป็นออราเคิล เวอร์ชัน 11gR2 ได้สำเร็จเรียบร้อย และขอบคุณน้องๆ ฝ่ายสารสนเทศที่ ร่วมแรง ร่วมใจ ร่วมทดสอบระบบ ให้สามารถให้บริการระบบสารสนเทศของมหาวิทยาลัยได้เป็นปกติ เปิดให้บริการได้ตามกำหนด **ขอบคุณมากครับ**



ติกใหม่สำนักฯ

- ➔ **ย้ายสายโทรศัพท์** เกชม และเฉลิมพล ควบคุมดูแลบริษัทในการดำเนินการย้ายสายโทรศัพท์ที่จำเป็นต้องใช้งาน เช่น Helpdesk จากห้องโทรศัพท์ (ห้อง 309) ไปยังอาคารหลังใหม่
- ➔ **พิจารณาการใช้อาคาร** ท่านผู้บริหารและอาจารย์ที่มาช่วยงาน อยู่ระหว่างพิจารณาการใช้ การตกแต่ง การติดตั้งระบบต่าง ๆ กันอย่างขมักเขม่น ทุกสัปดาห์ เห็นแล้วเรื่องเยอะจริง ๆ ผู้สั่นสะ
- ➔ **การตรวจสอบอาคาร** หากท่านใดพบตัวอาคารและระบบต่าง ๆ ภายในอาคารไม่เรียบร้อย เกิดปัญหาต่าง ๆ ขอให้ถ่ายรูป และเขียนรายงานในแบบฟอร์ม (บันทึกการตรวจสอบอาคาร-แบบฟอร์มขอได้ที่งานพัสดุ หรืองานสารบรรณ) เพื่อแจ้งบริษัทแก้ไขให้ต่อไป

อบรม EQ-AQ

➔ **เมื่อวันจันทร์ที่ผ่านมา สำนักฯ จัดอบรม “EQ-AQ การเพิ่มความสำเร็จในการทำงาน”** มีบุคลากรสำนักฯ สนใจเข้าร่วมอบรมจำนวนมาก ทำแบบทดสอบและทำกิจกรรมกันอย่างเต็มที่ คงจะนำไปปรับใช้ในชีวิตประจำวัน การทำงานได้อย่างมาก โดยเฉพาะพืชมู (วิทยากรเรียกชื่อตลอด) คงไม่มีใครขี้เกียจไป หรือขวาเกินไปตามแบบทดสอบนะจ๊ะ



สำรณารู

เรอง “ข้อมูลเพือพิจรณาลิก-อมตอกับ กบข.”

ตามทิมติ ครม. ใหสมชก กบข. สอมรถลือกกลับใชสิทธืขอรบบานาญ ตาม พรบ.บานนี้ดบานาญ
ขาราชการ พ.ศ. 2994 เพือเป็นข้อมูลในการตัดสินใจลิกการอม-หรืออมตอกับ กบข.



กบข. พบสมชก

โดย กองทุนบานนี้จบานาญขาราชการ (กบข.)

ประเด็นนำเสนอ



1

การ “ยกเลิก” การเป็นสมชก กบข. (Undo)
การ “สมัคร” เป็นสมชก กบข. (Redo)

2

แนะนำ กบข. และบริการต่างๆ จาก กบข.

3

ถาม-ตอบ

การยกเลิกการ
เป็นสมาชิก กบข.

Undo

&

การสมัครเป็น
สมาชิก กบข.

Redo

“เฉพาะผู้ที่รับราชการก่อน ปี 2540 เท่านั้น”

“do” คืออะไร

16th anniversary
กองทุนบำเหน็จบำนาญข้าราชการ

Do คือการเป็นสมาชิก กบข. มี 1) มีการสะสมเงินออมเพื่อการเกษียณ และ 2) รับบำนาญสูตรสมาชิก

1) เงินสะสมของสมาชิกในบัญชี กบข.

เงินสะสมของสมาชิก

1. สะสมตามกฎหมาย 3%
2. สะสมเพิ่มตามสมัครใจ 1-12%

เงินที่รัฐชดเชยบำนาญที่ลดลง

3. เงินประเดิม (เฉพาะสมาชิกภาคสมัครใจ)
4. เงินสมทบ 3%
5. เงินชดเชย 2%

2) สูตรคำนวณบำนาญที่สมาชิกจะได้รับเมื่อเกษียณ

เงินเดือน “เฉลี่ย 60 เดือนสุดท้าย” x อายุราชการ
50

ไม่เกิน 70% เงินเดือนเฉลี่ย 60 เดือนสุดท้าย



กองทุนบำเหน็จบำนาญข้าราชการ

กบข. นำเงินทั้งหมดไปลงทุน
เพื่อหาผลตอบแทนสำหรับ
สมาชิกนำไปใช้หลังเกษียณ
เฉลี่ย 16 ปี ได้ประมาณ 7%

1-9 คืออะไร

	<u>1</u>	<u>2</u>	<u>3</u>	<u>4</u>	<u>5</u>	<u>6</u>
รายการ	เงินเพิ่มเติม*	เงินชดเชย*	เงินสะสม	เงินสมทบ	เงินสะสมส่วนเพิ่ม	รวม
เงินต้น (1)	73,019.00	101,407.60	152,121.40	152,121.40	165,052.80	643,722.20
ยอดยกมา	73,019.00	89,917.60	134,886.40	134,886.40	96,112.80	528,822.20
ยอดระหว่างปี		11,490.00	17,235.00	17,235.00	68,940.00	114,900.00
ผลประโยชน์ (2)	<u>7</u> 138,836.39	46,370.29	69,561.53	69,561.53	12,642.21	<u>8</u> 336,971.95
ยอดยกมา	124,015.42	36,453.70	54,685.51	54,685.51	2,740.87	272,581.01
ยอดระหว่างปี	14,820.97	9,916.59	14,876.02	14,876.02	9,901.34	64,390.94
รวมทั้งสิ้น (1)+(2)**	211,855.39	147,777.89	221,682.93	221,682.93	177,695.01	<u>9</u> 980,694.15

จำนวนเงินแยกตามแผนการลงทุน

แผนการลงทุน	จำนวนหน่วย	มูลค่าต่อหน่วย	รวม
แผนหลัก	53,204.6196	18.4325	980,694.15

กบข. ขอรับรองว่าท่านได้นำส่งเงินสะสมและเงินสะสมส่วนเพิ่ม (ถ้ามี) เข้ากองทุน ในระหว่างปี 2555 ที่สามารถนำไปยกเว้นภาษี
 รวมเป็นเงิน 86,175.00 บาท

เหตุนำสู่การแก้กฎหมายให้สมาชิก Undo^{16th anniversary}

มูลเหตุไม่พอใจ	ความคิดเห็นและความเข้าใจของสมาชิก	ความจริง
1. สะสม 3% ตามกฎหมาย	<ul style="list-style-type: none"> ถูกหักเงินเดือน 	<ul style="list-style-type: none"> กบข. นำเงินเหล่านั้นไปลงทุนหาผลตอบแทน ตามเงื่อนไขระบุใน พรบ. กบข. สมาชิกนำเงินพร้อมผลตอบแทนออกไปได้เมื่อเกษียณ ปัจจุบันผลตอบแทนเฉลี่ย 7%
2. บำนาญน้อย	<ul style="list-style-type: none"> เสียเปรียบเพื่อนที่ไม่ได้เป็นสมาชิก 	<ul style="list-style-type: none"> สมาชิก กบข. ได้เงินชดเชยบำนาญที่ลดลงจากรัฐ 3 ส่วน สามารถรับเป็นเงินก้อนได้เมื่อเกษียณ
3. ผลประกอบการขาดทุน ปี 2551	<ul style="list-style-type: none"> กบข. ขาดทุนหลายปี ขาดทุนมาก โกงกันเยอะ กบข. ไม่ชดเชยขาดทุน 	<ul style="list-style-type: none"> ผลตอบแทนการลงทุนผันผวนตามภาวะเศรษฐกิจ ตั้ง กบข. มา 16 ปี ขาดทุนทางบัญชี (ไม่ใช่ขาดทุนจริง) เพียง 1 ปี
4. ประมาณการเงิน กบข. เมื่อเกษียณ กับเงินที่ได้รับจริง ต่างกันมาก	<ul style="list-style-type: none"> กบข. หลอกหลวง โกหกว่าจะได้เงินเป็นล้านเมื่อเกษียณ 	<ul style="list-style-type: none"> กรมบัญชีกลางประมาณการผลตอบแทนการลงทุนจากข้อมูลจริง ณ ปี 2540 ที่อัตราดอกเบี้ยเงินฝากสูงประมาณ 9% 16 ปีที่ผ่านมา อัตราดอกเบี้ยลดลงมาก ผลตอบแทนการลงทุนจึงไม่ได้สูงเหมือนที่ประมาณการณ

มติ ครม. กรณี “Undo”

16th anniversary
กองทุนบำนาญพิเศษ

ครม. มีมติให้แก้กฎหมาย กบข. เมื่อวันที่ 23 เมษายน 2556

สรุปมติ ครม.

1. ให้สมาชิก กบข. ที่เป็นสมาชิกกองทุนก่อนวันที่ 27 มีนาคม 2540 สามารถเลือกกลับใช้สิทธิรับบำนาญ (Undo) ตาม พรบ.บำนาญข้าราชการ พ.ศ. 2494
2. จัดสรรเงินงบประมาณเข้าบัญชีเงินสำรองที่ กบข. เพิ่มขึ้น เพื่อรองรับการจ่ายบำนาญในอนาคต
3. ยกเว้นภาษีเงินได้บุคคลธรรมดาสำหรับเงินสะสม และผลประโยชน์ที่คืนสมาชิก
4. ให้มีการรับข้าราชการที่ไม่ได้สมัครเป็นสมาชิกเมื่อปี 2540 (Redo)

ผู้มีสิทธิเลือกกลับใช้บำนาญสูตรเดิม

ข้าราชการที่เป็นสมาชิกกองทุนก่อนวันที่ 27 มีนาคม 2540 ทุกคน ทั้งที่เป็น

1. ข้าราชการปัจจุบัน
2. ข้าราชการบำนาญ

“Undo” คืออะไร

16th anniversary
กองทุนบำนาญพิเศษ

Undo คือการ “ยกเลิก” การเป็นสมาชิก กบข.

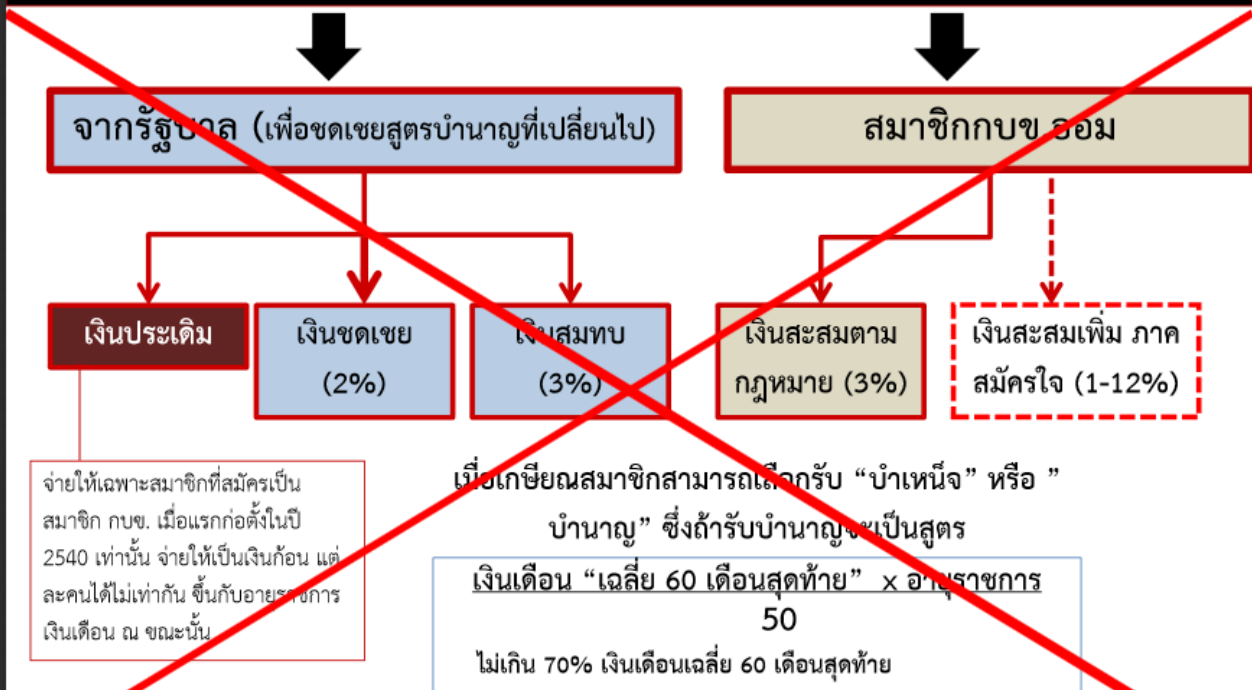

“Undo” แล้วจะเป็นอย่างไร

16th anniversary
กองทุนบำเหน็จบำนาญข้าราชการ

การเปลี่ยนแปลงที่เกิดขึ้นเมื่อสมาชิก Undo

1. เมื่อเกษียณและเลือกรับบำนาญ ก็ได้รับบำนาญสูตร 2494 จำนวน ด้วยสูตร

เงินเดือนๆ สุดท้าย x อายุราชการ

50

ต้องไม่เกิน 100% ของเงินเดือนสุดท้าย

2. สมาชิก **ไม่ต้อง** ส่งเงินสะสม 3% เข้า กบข. ตามกฎหมาย ท่านที่มีออมเพิ่ม ก็ไม่ต้องออมเพิ่ม

3. กบข. จะ **จ่ายเงินสะสมของท่าน** [สะสมตามกฎหมาย 3% และสะสมเพิ่ม (ถ้ามี)] ที่สะสมมาก่อนหน้านี้พร้อมผลประโยชน์ที่ กบข. บริหารให้ท่านในลักษณะ “มาก่อน ได้ก่อน” (FIFO)

4. รัฐ **ไม่ส่ง** เงินสมทบ เงินชดเชย ให้ท่านอีกต่อไป

5. เงินในบัญชีท่านที่เป็นเงินรัฐ 3 ก้อน คือเงินประเดิม เงินสมทบ เงินชดเชยและผลประโยชน์ จะยังถูกนำไปบริหารต่อใน กบข. แต่ **เปลี่ยนสถานะเป็นเงินสำรอง** ของรัฐบาล

สมาชิกสามารถใช้สิทธิ Undo ได้ตั้งแต่วันที่กฎหมายมีผลบังคับ - 30 กันยายน 2557

เปรียบเทียบ “เงิน กบข.” กรณี Undo & Do

16th anniversary
กองทุนบำเหน็จบำนาญข้าราชการ

Call center 1179 กด 6

GPF Web Register Contact Center

เปรียบเทียบ เงินที่ท่านจะได้รับกรณียื่นเป็นสมาชิก กบข. และกรณีลาออกจากความเป็นสมาชิก กบข.

Citizen XXXX

หมายเลขประชาชน XXXX ชื่อสกุล XXXX

วันที่รับราชการ 24 มีนาคม 2515

ประมาณการเงินบำนาญรายเดือนที่ท่านจะได้รับ ท่านสามารถคำนวณได้จากเว็บไซต์ กรมบัญชีกลาง http://www2.cgd.go.th/rightMenu_7.asp

การยื่นยื่นเป็นสมาชิก กบข.	กรณี "ลาออก" การเป็นสมาชิก กบข.
1. เงินที่ท่านจะได้รับจาก กบข. รวม 1,528,520.65 บาท (ข้อมูล ณ วันที่ 28 พฤษภาคม 2556) ข้อมูลส่วนนี้อาจเปลี่ยนแปลงได้หากท่านไม่ได้เกษียณ ณ วันที่ที่ท่านคำนวณ) ประกอบด้วย	1. เงินที่ท่านจะได้รับจาก กบข. รวม 385,665.56 บาท (ข้อมูล ณ วันที่ 28 พฤษภาคม 2556) ข้อมูลส่วนนี้อาจเปลี่ยนแปลงได้หากท่านไม่ได้เกษียณ ณ วันที่ที่ท่านคำนวณ) ประกอบด้วย
1.1 เงินประเดิม 500,100.58 บาท	1.1 เงินสะสม 385,665.56 บาท
1.2 เงินสะสม 385,665.56 บาท	1.2 เงินสะสมส่วนเพิ่ม (ถ้ามี) 00.00 บาท
1.3 เงินสมทบ 385,665.56 บาท	
1.4 เงินชดเชย 257,088.95 บาท	
1.5 เงินสะสมส่วนเพิ่ม (ถ้ามี) 00.00 บาท	

ยอดเงินกรณี **Do** ต่อไป

ยอดเงินกรณี **Undo**

เปรียบเทียบ “เงินบำนาญ” กรณี **Undo & Do**

สืบค้นจาก Google ด้วยคำว่า “กรมบัญชีกลาง คำนวนบำนาญ”

“วัน-เวลาสำหรับการ **Undo**”

กรณีข้าราชการปัจจุบัน

ข้าราชการปัจจุบันที่ต้องการ Undo สามารถแจ้งความประสงค์ได้ตั้งแต่วันที่กฎหมายมีผลบังคับ - 30 กันยายน 2557 ถือว่าสมาชิกภาพ กบข. สิ้นสุด ณ วันที่ 1 ตุลาคม 2557

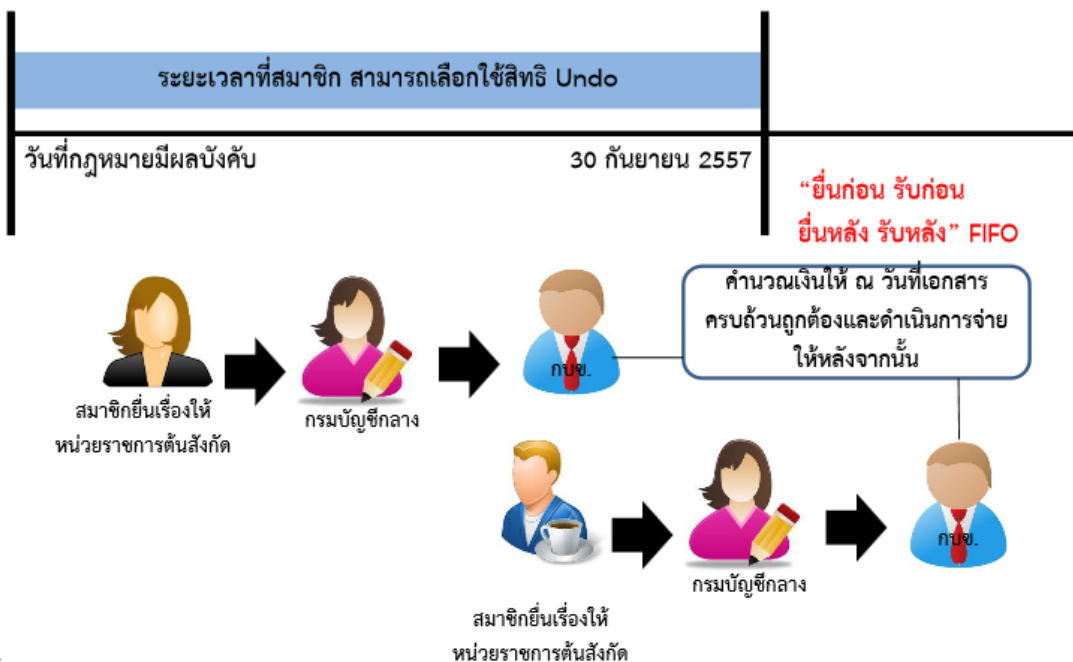

“Undo” สำหรับข้าราชการบำนาญ

ประเด็นพิงทราบ

1. ได้รับบำนาญสูตร 2494 **ย้อนหลัง** นับจากวันที่ออกจากราชการถึงวันที่ 30 กันยายน 2557
2. ไม่ต้องคืน “เงินสะสม สะสมเพิ่ม (ถ้ามี)” พร้อมผลประโยชน์ที่ได้รับจาก กบข. ไปแล้ว
3. ต้องคืน “เงินประเดิม เงินชดเชย และเงินสมทบ” [**เพราะเงินเหล่านี้คือเงินชดเชยบำนาญที่ลดลง กรณีกลับไปรับบำนาญสูตร 2494 ถือว่าบำนาญไม่ได้ลดลง จึงต้องนำมาคืน**] โดยวิธี “หักกลบลบกัน” กับ “ส่วนต่างบำนาญสูตร 2494 และบำนาญสูตรสมาชิก กบข.”

เมื่อหักกลบลบกันแล้ว เป็นไปได้ 2 กรณี

1. ถ้ามีส่วนต่างสมาชิกต้องคืน ต้องคืนรัฐภายในวันที่ 30 มิถุนายน 2557
2. ถ้ามีส่วนต่างรัฐต้องคืน รัฐจะคืนให้ตามหลักเกณฑ์และวิธีการที่กระทรวงการคลังกำหนด

นัยสำคัญในมุมมอง “การวางแผนการเงิน” กรณี Undo

ประเด็นเปลี่ยนแปลง	ประเด็นพิงพิจารณาประกอบ
1. ได้รับบำนาญที่มากกว่า	บำนาญคือเงินอนาคตที่จะรับเข้ามาต่อเนื่อง แต่ กำลังซื้อเงินในอนาคต “ลดถอยมูลค่าและกำลังซื้อ” ตามภาวะเงินเฟ้อ
2. เสียสิทธิรับเงินประเดิม เงินสมทบ และเงินชดเชย และผลประโยชน์	ต้องหาเงินก่อนมาชำระหนี้ (ถ้ามี) เมื่อเกษียณ เพื่อจะได้ไม่ต้องนำบำนาญรายเดือนที่ไม่มีดอกผล มาชำระหนี้ที่มีดอกเบี้ย
3. ยกเลิกการออมเงิน กับ กบข.	ต้องสร้างวินัยการออมสม่ำเสมอใหม่ เพื่อสะสมไว้สำหรับใช้กรณีฉุกเฉิน (เช่น ป่วยหนัก) และเงินบำนาญรายเดือนไม่เพียงพอ

กรณี do (เป็นสมาชิกต่อไป)

เงิน กบข. ของสมาชิกจะ “เพิ่มจากอะไร”

สมมุติ ข้อมูลต่อไปนี้ (1) ณ วันที่ใช้คยอดเงินมีรวม **800,000** บาท, (2) อายุงานเหลือ **5** ปี มีเวลาออมอีก 60 เดือน และ (3) เงินเดือนเฉลี่ย ณ ตลอด 5 ปี คือ **30,000 บาท**

จะได้เงินต้นเข้าใหม่อีก 144,000 บาท มาจากเงิน 3 ส่วน

1. เงินสะสม 3% ของสมาชิก ตลอดระยะเวลา 5 ปี 54,000 บาท
2. เงินสมทบ 3% จากรัฐ ตลอดระยะเวลา 5 ปี 54,000 บาท
3. เงินชดเชย 2% จากรัฐ ตลอดระยะเวลา 5 ปี 36,000 บาท

รวมเงินต้นเก่า 800,000 บาท + เงินต้นเข้าใหม่ 144,000 บาท จะได้เงินสำหรับ กบข. หาดอกผลตลอด 5 ปีที่เหลือ **944,000 บาท**

หมายเหตุสำคัญ สมมุติฐานทั้ง 3 ข้อเปลี่ยน ตัวเลขจะเปลี่ยนแปลงตาม

กรณี do (เป็นสมาชิกต่อไป)

เงิน กบข. ของสมาชิก “จะเพิ่มเท่าไร”

ตัวแปรที่ 1: **เงินเดือน** “เงินเดือนขึ้นมาก เงินสมาชิกเพิ่มมาก”

ตัวแปรที่ 2: **ผลตอบแทนการลงทุนเฉลี่ย*** ตลอดระยะเวลาที่เหลือก่อนเกษียณ “เฉลี่ยสูงเพิ่มมาก” “เฉลี่ยน้อย เพิ่มน้อย”

ประมาณการผลตอบแทนการลงทุน และเงินที่จะได้เมื่อเกษียณ จากกรณีตัวอย่างเงินต้น 944,000 บาท

ผลตอบแทนจากการลงทุน (%)*	ผลตอบแทนจากการลงทุน (บาท)	ประมาณเงินรับเมื่อเกษียณ (บาท)
3%	141,600	1,085,600
4%	188,800	1,132,800
5%	236,000	1,180,000
6%	283,200	1,227,200
7%	330,400	1,274,400

หมายเหตุสำคัญ* ผลตอบแทนจากการลงทุนผันผวนได้ตามภาวะเศรษฐกิจ ประมาณการที่นำเสนอเป็นเพียงประมาณการเพื่อให้เข้าใจหลักการ ไม่ได้เป็นการระบุว่าจะได้ผลตอบแทนเท่าไรเมื่อไร

เงิน กบข. ของสมาชิก “จะเพิ่มจากอะไร” และ “จะเพิ่มเท่าไร”

เงิน กบข. ของสมาชิกจะเพิ่มจากอะไร

1. เงินสะสมของสมาชิก 3% (ถ้ามีการออมเพิ่มอีก 1-12% เงินส่วนนี้ก็จะมากตาม)
2. เงินสมทบภาครัฐ 5%

เงิน กบข. ของสมาชิกจะเพิ่มเท่าไร

1. เงินเดือน “ถ้าเงินเดือนขึ้นมาก เงินสะสม เงินสมทบ เงินชดเชย” จะผันแปรมากตาม
2. ผลตอบแทนการลงทุน กบข. ปัจจุบันเฉลี่ย 16 ปี คือ 7% อนาคตประมาณการณ์ไม่ได้ เป้าหมาย กบข. คือสร้างผลตอบแทนชนะเงินเฟ้อ

ระยะเวลาในการสะสมเงินอนาคตให้เท่าเงินปัจจุบันที่สละสิทธิ์

เงินก้อนที่ “น่าจะได้รับ” (เงินประเดิม เงินชดเชย เงินสมทบ)

กรณี “Do” หรือเป็นสมาชิก กบข. ต่อไป สมมุติว่าสะสมจนเกษียณได้ 800,000 บาท

เงินบำนาญส่วนเพิ่มที่ “น่าจะได้รับ”

กรณี “UnDo” หรือยกเลิกการเป็นสมาชิก กบข. สมมุติว่าได้เพิ่มมาอีก 10,000 บาท/เดือน

ต้องใช้เวลา 800,000 บาท = 80 เดือน หรือ 6.67 ปี
10,000 บาท

จึงจะได้ “บำนาญส่วนเพิ่ม” เท่ากับเงิน กบข. ที่ควรจะได้

หมายเหตุ: ค่าเงินของบำนาญส่วนเพิ่มในอนาคตลดลงเรื่อยๆ ตามเงินเฟ้อ

สรุป Undo

- การ Undo คือการ “ยกเลิก” การเป็นสมาชิก กบข. สำหรับ “สมาชิก กบข. ภาคสมัครใจ” ทั้งที่ยังรับราชการอยู่และเกษียณไปแล้ว **ตัดสินใจ Undo แล้ว ยกเลิกไม่ได้**
- ผู้ที่ Undo จะสามารถรับ “**เงินสะสม เงินสะสมส่วนเพิ่ม (ถ้ามี) พร้อมผลประโยชน์**” ข้าราชการบำนาญที่รับเงินทั้ง 4 ก่อนออกไปแล้วต้อง “**หัก กลบ ลบ กัน**” ส่วนต่างบำนาญกับ เงินประเดิม เงินสมทบ และเงินชดเชย” ถ้ารับไปมากกว่าต้องคืนภายในวันที่ **30 มิถุนายน 2557** (วันเดียวกับวันสุดท้ายในการขอ Undo)
- ข้าราชการ**ปัจจุบัน**ต้องใช้สิทธิ Undo ณ วันที่กฎหมายมีผลบังคับ - 30 กันยายน 2557
- ขอดูยอดเงิน **ปัจจุบัน** ในบัญชี กบข. ได้จาก GPF Web Service และดูข้อมูลบำนาญจากเว็บกรมบัญชีกลาง

ถ้าสมาชิก Undo มากๆ กบข. จะเป็นอย่างไร

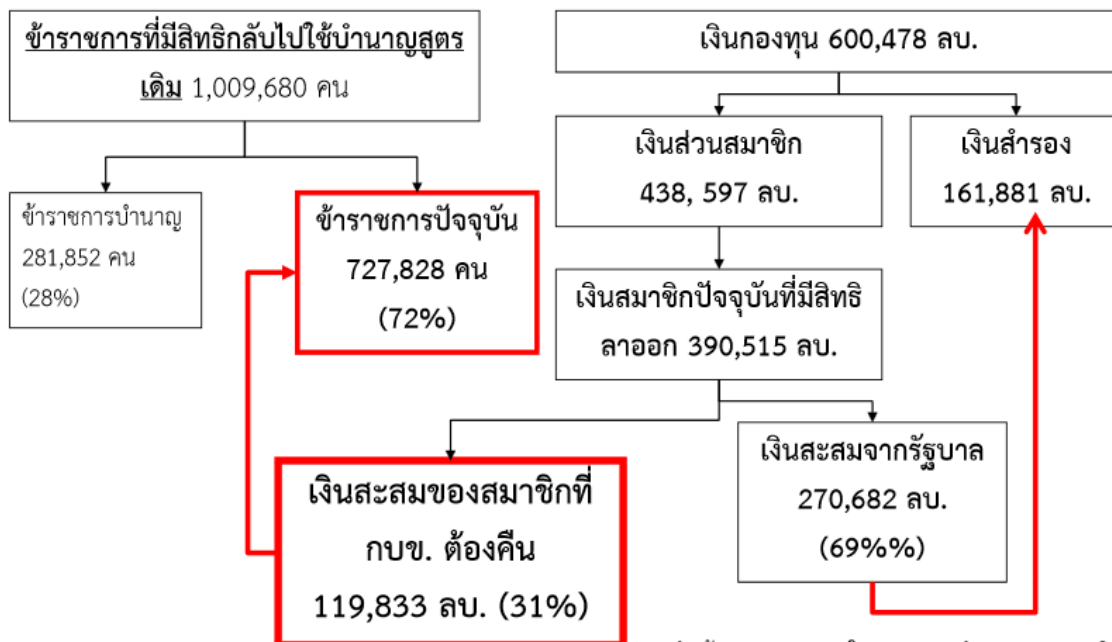

นำเข้ากองทุน กบข. ในฐานะกองสำรอง หากสมาชิก ลาออก 100% จะมีเงินสำรองรวม **432,563** ลบ (270,682 + 161,881)

บริการ “ออมต่อ”

21 มิถุนายน 2556

52

ออมต่อ...ทางเลือกว่ายเกษียณ

“ออมต่อ คือ บริการบริหารเงินสมาชิกโดยการนำไปลงทุนต่อเนื่องในแผนหลัก (ลงทุนในสินทรัพย์มั่นคงสูงไม่ต่ำกว่า 60%) ของ กบข. ”

			
<p>รูปแบบที่ 1: ออมต่อเต็มจำนวน</p>	<p>รูปแบบที่ 2: รับก่อนส่วนหนึ่ง ที่เหลือออมต่อ</p>	<p>รูปแบบที่ 3: ขอรับเป็นงวดๆ ที่เหลือออมต่อ</p>	<p>รูปแบบที่ 4: รับก่อนส่วนหนึ่ง ที่เหลือรับเป็นงวดๆ</p>

21 มิถุนายน 2556

53

- เป็นทางเลือกในการลงทุนหลังเกษียณอายุ ช่วยเพิ่มวินัยให้สมาชิกมีเงินใช้
อย่างเพียงพอในวัยเกษียณ
- ช่วยหลีกเลี่ยงการลดมูลค่าของเงินออมในกรณีที่ขอรับเงินคืนในช่วงที่ตลาด
ลงทุนมีความผันผวนสูง
- ผลตอบแทนที่ได้รับไม่เสียภาษี
- ค่าใช้จ่ายในการบริหารต่ำ



หลักเกณฑ์ บริการ “ออมต่อ”

- ❖ มียอดเงินที่ออมต่อ ไม่ต่ำกว่า 35,000 บาท
- ❖ การขอยกยอรับ ต้องรับเป็นรายงวดๆ ละเท่าๆ กัน ไม่ต่ำกว่างวดละ 3,000 บาท
- ❖ กบข. จะโอนเงินเข้าบัญชีธนาคาร เท่านั้น
และหักค่าธรรมเนียมธนาคารที่เกิดขึ้นจริงจากยอดที่สมาชิกได้รับ
- ❖ สามารถแจ้งเปลี่ยนแปลงจำนวนเงิน
หรือความถี่ในการขอรับเงินคืน ได้ปีละ 1 ครั้ง ตามปีปฏิทิน
- ❖ กรณีสมาชิกเสียชีวิต กบข. จะจ่ายเงินให้แก่ ผู้จัดการมรดก
- ❖ ผลประโยชน์ที่จะได้รับจากการบริหารต่อสามารถ ผันแปรไปตามผลการดำเนินงานของ กบข.
และสถานะเศรษฐกิจของประเทศ



ขั้นตอนการขอรับเงิน และ ออมต่อ

สมาชิก



สมาชิก/ทายาทผู้มีสิทธิรับเงิน

1. ยื่นแบบขอรับเงิน (กบข.รง 008/1/2555)
2. แนบสำเนาสมุดบัญชีเงินฝาก พร้อมรับรองสำเนาถูกต้อง
(สามารถยื่นแบบขอรับเงินจากกองทุนล่วงหน้าได้ไม่เกิน 90 วัน)

หน่วยงานต้นสังกัด



หน่วยงานต้นสังกัด

1. ตรวจสอบสิทธิ
2. แนบเอกสารต่างๆ เช่น
 - สำเนาคำสั่งออกจากราชการ
 - สำเนาหนังสือส่งจ่ายบำนาญ
 - อื่นๆ

กบข.



กองทุนบำเหน็จบำนาญข้าราชการ



กรณีเอกสาร
ไม่ถูกต้อง
ส่งกลับคืนยัง
หน่วยงานต้นสังกัด



กรณีเอกสาร
ถูกต้อง
จ่ายเงินคืนผ่าน
เช็ค / ธนาณัติ / โอนเงิน
ภายใน 7 วันทำการ



ช่องทางการติดต่อ กบข.



Call center 1179 กด 6

www.gpf.or.th

E-mail: member@gpf.or.th