

ข่าวแจ้งเวียน

ฉบับที่ 10/2554

สำนักฯ เปิดให้ใช้งานโปรแกรมแอนตี้ไวรัสตัวใหม่

เนื่องด้วยโปรแกรมแอนตี้ไวรัส Eset Smart Security ที่ทางสำนักบริการคอมพิวเตอร์จัดหาใช้งานนั้น ได้หมดสัญญาทางสำนักฯ จึงได้จัดหาโปรแกรมแอนตี้ไวรัสตัวใหม่ Kaspersky Antivirus มาแทนตัวเดิม
ขั้นตอนการติดตั้ง

1. ดาวน์โหลดโปรแกรมแอนตี้ไวรัสมาเก็บไว้ที่เครื่องจาก เว็บไซต์ <http://antivirus.ku.ac.th>
2. ถอนโปรแกรมแอนตี้ไวรัสตัวเก่าพร้อมรีเซ็ตเครื่อง
3. ติดตั้งโปรแกรมแอนตี้ไวรัส Kaspersky Antivirus และทำตามขั้นตอนการติดตั้ง

หมายเหตุ ควรติดตั้งโดยเร็ว เนื่องจากแอนตี้ไวรัสตัวเก่าไม่สามารถอัปเดตได้แล้ว

สอบถามข้อมูลหรือปรึกษาปัญหาการใช้งานได้ที่ ทีม Helpdesk

โทรศัพท์ : 2541-43

E-mail : helpdesk@ku.ac.th



ฝ่ายสารสนเทศแจ้งตารางลงทะเบียนภาคต้น

การลงทะเบียนเรียนผ่านระบบเครือข่าย ภาคต้น ปีการศึกษา 2554

10 พ.ค. – 9 มิ.ย. 54	พิมพ์ใบแจ้งหนี้ KU 9
23 พ.ค. – 3 มิ.ย. 54	วันที่กระเป๋เงินประวัตินิติใหม่ผ่านระบบ online (บางเขน-กพส.)
25 พ.ค. – 3 มิ.ย. 54	วันที่กระเป๋เงินประวัตินิติใหม่ผ่านระบบ online (ศรีราชา)
26 พ.ค. – 1 มิ.ย. 54	วันที่กระเป๋เงินประวัตินิติใหม่ผ่านระบบ online (ว. สกลนคร)
26 พ.ค. – 30 พ.ค. 54	ลงทะเบียนเรียน (บางเขน – กพส.)
31 พ.ค. – 1 มิ.ย. 54	ปิดระบบลงทะเบียน เพื่อนำข้อมูลนิติป.ตรีเข้าระบบ
2 – 10 มิ.ย. 54	ลงทะเบียนเรียนล่าช้า เปลี่ยนแปลงเพิ่ม-ถอนรายวิชา ผ่านระบบ online (บางเขน)

ที่มา: ศธ 0513.11103/1389

ตารางเวลาการลงทะเบียน

พิมพ์ใบแจ้งหนี้ [KU9] และชำระเงินผ่านธนาคาร 10-24 พ.ค. 54 25 พ.ค.-9 มิ.ย. 54 (รอบสอง)	พิมพ์ใบแจ้งหนี้ [KU9] สำหรับชำระเงินผ่านธนาคาร - Login เข้าเว็บลงทะเบียน - เลือกเมนู (ด้านบน) รายงาน - เลือกเมนู (ด้านซ้าย) พิมพ์ใบแจ้งหนี้ [KU9]	
กำหนดการลงทะเบียน 26 – 30 พ.ค. 54 (สำหรับนิสิตที่ชำระเงินผ่านธนาคารก่อน 1 วันทำการแล้วเท่านั้น) ** 31 พ.ค. – 1 มิ.ย. 54 **	นิสิต รหัส 47-51 และนิสิต บว. ไม่เหมาะจ่าย - ลงทะเบียนวันที่ 26 พ.ค. 54 เวลา 8.30-19.00 น. นิสิต รหัส 52 - ลงทะเบียนวันที่ 27-18 พ.ค.54 เวลา 8.30-19.00 น. นิสิต รหัส 53 - ลงทะเบียนวันที่ 29-10 พ.ค.54 เวลา 8.30-19.00 น. ปิดระบบ เจ้าหน้าที่นำข้อมูลการลงทะเบียนนิสิตป.ตรี รหัส 54 เข้าระบบ	หมายเหตุ 1. นิสิตต้องชำระเงินผ่านธนาคารแล้ว อย่างน้อย 1 วันทำการ จึงจะสามารถลงทะเบียนได้ 2. บว.ไม่เหมาะจ่าย ชำระเงินที่ การเงิน ชอง 2 สำนักทะเบียนฯ ตั้งแต่วันที่ 13-17 มิ.ย. 54 3. กรณีพ้นช่วงเวลาลงทะเบียนในวันที่กำหนดให้ลงทะเบียนแล้ว - นิสิตสามารถลงทะเบียนเพิ่มเติมได้ ตั้งแต่เวลา 19.00 – 24.00 น. ในวันเดียวกัน และเวลา 0.01 – 7.00 น. ของวันถัดไป - และในวงลงทะเบียนล่าช้า (2-10 มิ.ย. 54)
กำหนดการลงทะเบียนล่าช้า (ผ่านเว็บ) 2 - 10 มิ.ย. 54	- นิสิต บว. รหัส 54 - นิสิตที่ชำระเงินผ่านธนาคารแล้วแต่ยังไม่ลงทะเบียน - นิสิตที่ต้องการเปลี่ยนแปลงเพิ่ม-ถอนรายวิชา	

กรณีเกิดปัญหาการชำระเงิน - เกี่ยวกับเครือข่าย + บัญชีผู้ใช้งานเครือข่ายนนทรี ติดต่อ พี่หม่อม โทร. 2540 , หมู โทร. 2543
- เกี่ยวกับระบบลงทะเบียน ติดต่อ แอมป์ โทร. 2538 , ตุ๊กตา โทร. 2920

ฝ่ายบริการและฝึกอบรม จัดโครงการอบรมคอมพิวเตอร์ ประจำปี 2554

ฝ่ายบริการและฝึกอบรม จัดโครงการอบรมคอมพิวเตอร์ ประจำปี 2554 สำหรับบุคลากร มก. และบุคคลทั่วไป ดังนี้



เทคนิคการทำงานด้วย Microsoft Word 2007

อย่างมืออาชีพ (ระดับกลาง)

เรียนรู้การทำงานกับ MS Word ขั้นสูง การใช้มุมมองเค้าร่าง การใช้เครื่องมืออ้างอิง การผสมผสาน Mail การสร้างแม่แบบ

รุ่นที่ 2 : วันที่ 30, 31 พฤษภาคม – 1 มิถุนายน 2554 เวลา 17.30-20.30 น.

ค่าลงทะเบียน 1,500 บาท



Joomla Web Service & Extension

(ระดับพื้นฐานถึงระดับกลาง)

เรียนรู้การใช้งานโปรแกรม CMS สำหรับผู้ที่ต้องการพัฒนาข้อมูลบนเว็บไซต์ส่วนตัวที่มีผู้จัดการระบบคนเดียวไปจนถึงระบบเว็บไซต์ในระดับองค์กรที่รองรับผู้ดูแลระบบหลายคน

รุ่นที่ 1 : วันที่ 9-12 พฤษภาคม 2554 เวลา 9.00 -16.00 น.

รุ่นที่ 2 : วันที่ 19 – 27 กรกฎาคม 2554 เวลา 17.30-20.30 น.

ค่าลงทะเบียน 3,500 บาท



มือใหม่สร้างเว็บไซต์ด้วย Photoshop & Dreamweaver

(ระดับพื้นฐานถึงระดับกลาง)

การใช้งานโปรแกรมสำหรับการตกแต่งภาพ และงานกราฟิกเพื่อประกอบเว็บไซต์ สร้างเว็บเพจ โดยใช้โปรแกรม Dreamweaver

รุ่นที่ 1 : วันที่ 14-16 มิถุนายน 2554 เวลา 9.00 -16.00 น.

รุ่นที่ 2 : วันที่ 12 – 16 กันยายน 2554 เวลา 17.30-20.30 น.

ค่าลงทะเบียน 2,000 บาท



Basic Flash Workshop for Web (ระดับพื้นฐาน)

โปรแกรมสำหรับทำ Animation เพื่อประกอบการทำเว็บเพจ

วันที่ 4-8 กรกฎาคม 2554 เวลา 17.30-20.30 น.

ค่าลงทะเบียน 2,000 บาท



สร้างเว็บเพจอย่างมืออาชีพด้วย Wordpress

(ระดับพื้นฐานถึงระดับกลาง)

โปรแกรมจัดการบริหารข้อมูล หรือ CMS ที่อยู่ในรูปแบบของบล็อก

วันที่ 13-14 กรกฎาคม 2554 เวลา 9.00 -16.00 น.

ค่าลงทะเบียน 1,500 บาท



Social Media กับชีวิตประจำวัน

(ระดับพื้นฐานถึงระดับกลาง)

สังคมออนไลน์ที่มีผู้ใช้เป็นผู้สื่อสาร หรือเขียนเล่า เนื้อหา เรื่องราว ประสบการณ์ บทความ รูปภาพ และวิดีโอ ที่ผู้ใช้เขียนขึ้นเอง ทำขึ้นเอง หรือพบเจอจากสื่ออื่นๆ แล้วนำมาแบ่งปัน

วันที่ 1-2 สิงหาคม 2554 เวลา 9.00 -16.00 น.

ค่าลงทะเบียน 1,500 บาท



Photoshop for Web (ระดับพื้นฐานถึงระดับกลาง)

การใช้งานโปรแกรมสำหรับการตกแต่งภาพ งานกราฟิกหลายรูปแบบ และงานกราฟิกเพื่อประกอบเว็บไซต์

รุ่นที่ 1 : วันที่ 8-10 สิงหาคม 2554 เวลา 9.00 -16.00 น.

รุ่นที่ 2 : วันที่ 27 มิถุนายน – 1 กรกฎาคม 2554 เวลา 17.30-20.30 น.

ค่าลงทะเบียน 2,000 บาท

NEW



เทคนิคการถ่ายภาพและตกแต่งภาพด้วยโปรแกรม

Adobe Photoshop (ระดับพื้นฐานถึงระดับกลาง)

เทคนิคการถ่ายภาพและตกแต่งภาพด้วยโปรแกรม Adobe Photoshop ความรู้พื้นฐานการใช้งานกล้องดิจิทัลได้อย่างถูกวิธี หลักการทำงานเบื้องต้นของอุปกรณ์ต่างๆ และนำภาพถ่ายมาตกแต่งอย่างง่ายด้วยโปรแกรม Adobe Photoshop

วันที่ 30 – 31 สิงหาคม 2554 เวลา 9.00 -16.00 น.

ค่าลงทะเบียน 3,500 บาท



โปรแกรม R สำหรับงานวิจัย (ระดับพื้นฐาน)

สำหรับการวิเคราะห์ข้อมูลเชิงสถิติ การจัดการข้อมูลวิจัยอย่างเหมาะสม สำหรับผู้ที่ทำงานทางด้านสถิติงานวิจัย

วันที่ 23-24 สิงหาคม 2554 เวลา 9.00 -16.00 น.

ค่าลงทะเบียน 3,500 บาท



การใช้โปรแกรม Illustrator (ระดับพื้นฐานถึงระดับกลาง)

เรียนรู้วิธีการออกแบบภาพชนิดเวกเตอร์กราฟิก การใช้เครื่องมือต่างๆในการออกแบบและตกแต่งภาพไปจนถึงการสร้างสกรีนงานกราฟิกที่สวยงาม

วันที่ 5-7 กันยายน 2554 เวลา 9.00 -16.00 น.

ค่าลงทะเบียน 3,500 บาท

ดูรายละเอียดหลักสูตร | ดาวน์โหลดใบสมัคร | สมัครออนไลน์

ที่เว็บไซต์ <http://training.ku.ac.th>



สำนักพิพิธภัณฑ์และวัฒนธรรมการเกษตร

www.oamc.ku.ac.th

Email : amc@ku.ac.th



บอกกล่าว
ประชาสัมพันธ์

ในงานการประชุมวิชาการพืชสวนแห่งชาติ ครั้งที่ ๑๐
(10th National Horticultural Congress) ซึ่งภาควิชาพืชสวน
คณะเกษตร มหาวิทยาลัยเกษตรศาสตร์ จัดขึ้นระหว่างวันที่ ๑๘-
๒๐ พฤษภาคม ๒๕๕๔ ณ โรงแรมมิราเคิล แกรนด์ คอนเวนชั่น



ซากฟอสซิลของถั่วต่างๆ ผัก/ น้ำเต้า/
สมอ/ และข้าว ที่ถ้ำผี จ.แม่ฮ่องสอน

ในวันศุกร์ที่ ๒๐ พฤษภาคม ๒๕๕๔ เวลา ๑๐.๓๐ น. อาจารย์อรไท ผลดี จะเสนองานวิจัย
เรื่อง “หลักฐานทางโบราณคดีที่เก่าแก่ที่สุด จากพืชป่าสู่การปลูกพืชสวน” (Asian
Archaeological Evidence of the Utilization of Plants: From Wild Plants to
Horticultural Practices) ได้เสนอองค์ความรู้ใหม่เกี่ยวกับหลักฐานทางโบราณคดีที่
เก่าแก่ที่สุดเกี่ยวกับการนำพืชป่ามาเป็นอาหารและใช้ประโยชน์มาไม่ต่ำกว่า ๑๔,๐๐๐ ปี
จากแหล่งโบราณคดีถ้ำผี จังหวัดแม่ฮ่องสอน ประเทศไทย พบซากฟอสซิลของเมล็ดพืช ๑๕
ชนิด ได้แก่ กระจับ แตงหนาม ถั่ว น้ำเต้า บวบ หมาก พลู พริกไทยป่า บัวป่า มะกอก
เกลือ มะขาง สมอไทย สมอพิเภก มะเยา และสลัดไดป่า ต่อมาในสมัยหินใหม่ ที่
วัฒนธรรมเหอหมู่ตู่ เมืองหยี่เหยยา มณฑลเจ้อเจียง สาธารณรัฐประชาชนจีน พบหลักฐาน
ซากฟอสซิลของพืชที่ใช้เป็นอาหารอายุ ๗,๐๐๐ ปี จำนวน ๑๑ ชนิด ได้แก่ กระจับ งา แตง
โท ถั่ว ลูกท้อ น้ำเต้า ลูกบ๊วย บัวหลวง พุทรา ลูกยาง และเปลือกเกาลัด ส่วนผลการวิจัย
เกี่ยวกับการนำพืชป่ามาปลูกเป็นพืชสวน พบหลักฐานเมล็ดพันธุ์ผักกาดขาวหรือ
ผักคะน้า ที่วัฒนธรรมเหอหมู่ตู่ เมืองหยี่เหยยา มณฑลเจ้อเจียง สาธารณรัฐประชาชนจีน อายุ
ประมาณ ๗,๐๐๐ ปี หลักฐานดังกล่าวได้เสนอองค์ความรู้ใหม่เกี่ยวกับการเพาะปลูกพืชสวน
ที่เก่าแก่ที่สุดของบรรพชนเผ่าไท ในสมัยหินใหม่ บริเวณปากแม่น้ำแยงซีเกียงจากการพบ
ฟอสซิลของเมล็ดพันธุ์ผักอายุ ๗,๐๐๐ ปี การค้นพบครั้งนี้ทำให้อารยธรรมการปลูกพืชสวน
ของชนเผ่าไทเก่าแก่ถึง ๗,๐๐๐ ปี ขอทราบรายละเอียดเพิ่มเติมได้ที่อาจารย์อรไท ผลดี โทร.
๐๘๘ ๑๔๘ ๗๓๐๓



ซากฟอสซิลของพุทราป่าที่เหอหมู่ตู่

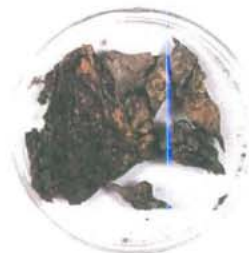

ซากฟอสซิลของกระจับที่เหอหมู่ตู่



ซากฟอสซิลของน้ำเต้าที่เหอหมู่ตู่



ใบของการบูรที่เหอหมู่ตู่





กิจกรรม

➔ Book Buffet ตอน “ดูแล ห่วงใย ใส่ใจสุขภาพ”

มุมส่งเสริมการอ่าน สำนักหอสมุด ได้จัดแสดงหนังสือแนะนำผู้ใช้บริการเป็นประจำแต่ละเดือน ในเดือนนี้จะแนะนำหนังสือเกี่ยวกับการดูแลสุขภาพ เพื่อเป็นประโยชน์ต่อทุกท่าน โดยสามารถเลือกอ่านและหยิบยืมตามความสนใจ ณ บริเวณชั้น 1 ทางเชื่อมระหว่างอาคารสำนักหอสมุด



➔ 12 เดือน 12 เรื่องราว ตอน “มิวสิค เฟสติวัล”

ขอเชิญผู้สนใจร่วมกิจกรรม 12 เดือน 12 เรื่องราว ตอน มิวสิค...เฟสติวัล สำหรับเดือนนี้ จะแนะนำหนังสือที่เกี่ยวกับ “ดนตรี” ผ่านทาง www.facebook.com/ureadthailand และ www.lib.ku.ac.th/blog พร้อมกิจกรรมร่วมสนุกตอบคำถามว่า “หนังสือที่สำนักหอสมุดแนะนำเกี่ยวกับดนตรี มีจำนวนกี่เล่ม” โดยส่งคำตอบมาที่ lbsys@ku.ac.th



ประกาศ

สำนักหอสมุด จะ ปิด ให้บริการ ดังนี้

- 5 พ.ค. 54 - วันฉัตรมงคล
- 13 พ.ค. 54 - วันพีชมงคล
- 16 พ.ค. 54 - รัฐบาลประกาศเป็นวันหยุดพิเศษ
- 17 พ.ค. 54 - วันวิสาขบูชา
- 18-20 พ.ค. 54 - สัมนานาบุคลากร สำนักหอสมุด
- 26 พ.ค. 54 - ทำบุญวันสถาปนาสำนักหอสมุด ครบรอบ 34 ปี และจัดกิจกรรมสัมมนาที่รัฐ



ปฏิทินห้องสมุด

- 5 พ.ค. 54 ปิดบริการ (วันฉัตรมงคล)
- 13-17 พ.ค. 54 ปิดบริการ (วันพีชมงคล, รัฐบาลประกาศหยุด, วันวิสาขบูชา)
- 18-20 พ.ค. 54 ปิดบริการ (สัมนานาบุคลากร สำนักหอสมุด)
- 26 พ.ค. 54 ปิดบริการ (วันสถาปนาสำนักหอสมุด)
- 11-30 พ.ค. 54 ช่วงปิดภาคการศึกษา หอสมุดเปิดบริการ จ-ศ 8:30-16:30 น. และ ส-อา ปิดบริการ
- 10 พ.ค. 54 อบรมการจัดทำ e-Journal
- 1-30 พ.ค. 54 กิจกรรม Book Buffet
- 1-30 พ.ค. 54 กิจกรรม 12 เดือน 12 เรื่องราว
- 31 พ.ค. - 3 มิ.ย. 54 อบรมหลักสูตรนักสืบค้นสารสนเทศมืออาชีพ รุ่นที่ 13



เวลาทำการช่วงปิดภาคการศึกษา

สำนักหอสมุด แจ้งเวลาเปิดบริการช่วงปิดภาคการศึกษา
วันที่ 11-30 พฤษภาคม 2554
จันทร์ -ศุกร์ เปิดบริการ 8:30-16:30 น.
เสาร์-อาทิตย์ และวันหยุดนักขัตฤกษ์ ปิดบริการ

การเบิกค่ารักษาพยาบาลแพทย์แผนไทยและแพทย์ทางเลือก

กระทรวงการคลังได้ปรับปรุงหลักเกณฑ์การเบิกจ่ายค่ารักษาพยาบาลด้วยวิธีการแพทย์แผนไทยและการแพทย์ทางเลือกให้มีความเหมาะสมยิ่งขึ้น โดยได้กำหนดการเบิกของยาแพทย์แผนไทย ทั้ง 4 ประเภท การเบิกค่าฝังเข็ม การนวดบำบัด การอบไอน้ำสมุนไพร การประคบสมุนไพร โดยมี รายการ เงื่อนไข และอัตราค่าบริการ ดังนี้ (สำหรับหลักเกณฑ์การเบิกดูได้ตาม link รายละเอียดด้านล่าง)

ลำดับ	รหัส	รายการ	หน่วย	ราคา	หมายเหตุ
๑๕.๑	๕๘๐๐๑	ค่าฝังเข็ม	ไม่เกินวันละ ๑ ครั้ง	๑๐๐	ราคาเหมาจ่ายรวมค่าเข็ม และค่าบริการทางการแพทย์
๑๕.๒	๕๘๐๐๒	ค่านวดพร้อมประคบสมุนไพรเพื่อการบำบัดรักษาโรค อาทิ โรคที่เกิดความผิดปกติของกล้ามเนื้อ เส้นเอ็น กระดูก ข้อต่อ เลือดลม	ไม่เกินวันละ ๑ ครั้ง และ ต้องไม่เกิน ๓ ครั้ง/สัปดาห์	๒๕๐	ราคาเหมาจ่ายรวมค่านวด ค่าประคบ ลูกระคบ และค่าบริการทางการแพทย์
๑๕.๓	๕๘๐๐๓	ค่านวดพร้อมประคบสมุนไพรเพื่อการฟื้นฟูสมรรถภาพ อาทิ โรค อัมพฤกษ์ โรคอัมพาต โรคสันนิบาต	ไม่เกินวันละ ๑ ครั้ง และ ต้องไม่เกิน ๕ ครั้ง/สัปดาห์	๒๕๐	ราคาเหมาจ่ายรวมค่านวด ค่าประคบ ลูกระคบ และค่าบริการทางการแพทย์
๑๕.๔	๕๘๐๐๔	ค่าอบไอน้ำสมุนไพรเพื่อการบำบัดรักษาโรคและ/หรือฟื้นฟูโรค หอบหืด หรือภูมิแพ้	ไม่เกินวันละ ๑ ครั้ง และ ต้องไม่เกิน ๓ ครั้ง/สัปดาห์	๑๐๐	ราคาเหมาจ่ายรวมค่าสมุนไพรที่ใช้ในการอบ และค่าบริการทางการแพทย์
๑๕.๕	๕๘๐๐๕	ค่านวดเพื่อการบำบัดรักษาโรค อาทิ โรคที่เกิดความผิดปกติของกล้ามเนื้อ เส้นเอ็น กระดูก ข้อต่อ เลือดลม	ไม่เกินวันละ ๑ ครั้ง และ ต้องไม่เกิน ๓ ครั้ง/สัปดาห์	๒๐๐	ราคาเหมาจ่ายรวม ค่าบริการทางการแพทย์
๑๕.๖	๕๘๐๐๖	ค่านวดเพื่อการฟื้นฟูสมรรถภาพ อาทิ โรคอัมพฤกษ์ โรคอัมพาต โรคสันนิบาต	ไม่เกินวันละ ๑ ครั้ง และ ต้องไม่เกิน ๕ ครั้ง/สัปดาห์	๒๐๐	ราคาเหมาจ่ายรวม ค่าบริการทางการแพทย์
๑๕.๗	๕๘๐๐๗	ค่าประคบสมุนไพรเพื่อการบำบัดรักษาโรค อาทิ โรคที่เกิดความผิดปกติของกล้ามเนื้อ เส้นเอ็น กระดูก ข้อต่อ เลือดลม โรคอัมพฤกษ์ โรคอัมพาต โรคสันนิบาต (ไม่มีกรนวด)	ไม่เกินวันละ ๑ ครั้ง และ ต้องไม่เกิน ๓ ครั้ง/สัปดาห์	๑๐๐	ราคาเหมาจ่ายรวม ค่าประคบ ลูกระคบ และค่าบริการทางการแพทย์

โครงการ

กบข.-ห่อแว่น - TOG

เพื่อสมาชิก **จัด** **จัด**

XXXV กองทุนบำเหน็จบำนาญข้าราชการ



Package **สุดคุ้ม**

FRAME + LENS



1

เลนส์ชั้นเดียว Excelite มัลติโคต ราคา 900 บาท
พร้อมกรอบราคา 600 บาท จากราคา 1,500 บาท

ลดเหลือ 700 บาทเท่านั้น!

เลนส์โปรเกรสซีฟ Excelite รุ่น Classic มัลติโคต ราคา 5,500 บาท
พร้อมกรอบราคา 4,000 บาท จากราคา 9,500 บาท

ลดเหลือ 5,700 บาทเท่านั้น!

2

โรบัสตร **รับสิทธิ์**



ยินดีให้ส่วนลด
สมาชิก กบข.
ที่ร้านห่อแว่น
ทุกสาขา

*เป็นเพียงบางส่วนของโปรโมชั่น
สำหรับสมาชิก กบข. ซึ่งห่อแว่น
เรามีมากถึง 15 Package
ให้คุณได้เลือกใช้บริการ

สอบถามรายละเอียดเพิ่มเติมโทร.
02-591-9494 ต่อ 444



Package ราคาพิเศษสำหรับสมาชิก กบข.

No.	รายการสินค้า	ราคาเงินสดรายตัว	ราคากรอบวงเงิน	รากรวม กรอบวงเงิน+เงินสด	ราคาพิเศษ สำหรับสมาชิก กบข.
1	เงินสดขึ้นเที่ยว Excelite มัจฉาโค๊ต	900	600	1,500	700
2	เงินสดขึ้นเที่ยว Excelite มัจฉาโค๊ต	900	1,000	1,900	1,200
3	เงินสดขึ้นเที่ยว Excelite มัจฉาโค๊ต	900	2,000	2,900	1,800
4	เงินสดขึ้นเที่ยว Excelite มัจฉาโค๊ต	900	3,000	3,900	2,400
5	เงินสดขึ้นเที่ยว Excelite มัจฉาโค๊ต	900	4,000	4,900	2,900
6	เงินสดโปรแกรม Excelite รุ่น Classic มัจฉาโค๊ต	5,500	600	6,100	3,700
7	เงินสดโปรแกรม Excelite รุ่น Classic มัจฉาโค๊ต	5,500	1,000	6,500	3,900
8	เงินสดโปรแกรม Excelite รุ่น Classic มัจฉาโค๊ต	5,500	2,000	7,500	4,500
9	เงินสดโปรแกรม Excelite รุ่น Classic มัจฉาโค๊ต	5,500	3,000	8,500	5,100
10	เงินสดโปรแกรม Excelite รุ่น Classic มัจฉาโค๊ต	5,500	4,000	9,500	5,700
11	เงินสดโปรแกรม Excelite รุ่น Premium มัจฉาโค๊ต	6,300	600	6,900	4,200
12	เงินสดโปรแกรม Excelite รุ่น Premium มัจฉาโค๊ต	6,300	1,000	7,300	4,400
13	เงินสดโปรแกรม Excelite รุ่น Premium มัจฉาโค๊ต	6,300	2,000	8,300	5,000
14	เงินสดโปรแกรม Excelite รุ่น Premium มัจฉาโค๊ต	6,300	3,000	9,300	6,200
15	เงินสดโปรแกรม Excelite รุ่น Premium มัจฉาโค๊ต	6,300	4,000	10,300	6,800

*เงื่อนไขการใช้สิทธิพิเศษ

- ต้องเป็นสมาชิก กบข. และคนในครอบครัวสายตรง พ่อ แม่ ลูก ที่มีนามสกุลเดียวกันเท่านั้น (แสดงบัตรประชาชน)
ถ้าคนละนามสกุลต้องแสดงสำเนา ทะเบียนบ้านหรือทะเบียนสมรสถึงสามารถใช้บริการได้
- ราคาดังกล่าวรวมค่าสายตัวทุกค่าสายตัว
- ต้องแสดงบัตร กบข. และบัตรประชาชนหรือบัตรข้าราชการควบคู่ทุกครั้งก่อนซื้อสินค้า

ดูรายละเอียดเพิ่มเติมได้ที่ <http://eoffice.ku.ac.th/kuoffice/psdttj/ISU186.pdf>

ที่มา : กบข.3030/ว1943 ลว 19 เมษายน 2554

คณะสถาปัตยกรรมศาสตร์ แจ้งปิดทำการ

คณะสถาปัตยกรรมศาสตร์ จัดโครงการสัมมนาบุคลากรคณะ ประจำปี 2554 ในระหว่างวันที่ 19-21 พฤษภาคม 2554 ณ บรุคไซด์ วิลเลจ รีสอร์ท จ.ระยอง จึงขอปิดทำการ 2 วัน คือวันพฤหัสบดีที่ 19 และวันศุกร์ที่ 20

☀ พฤษภาคม 2554



☀ ที่มา: กค 0522.2/ว 118 ลว 29 มี.ค. 54 (1250)

อะไรคือ 5ส

5ส เป็นแนวคิดการจัดระเบียบเรียบร้อยในสถานที่ทำงาน เพื่อก่อให้เกิดสภาพการทำงานที่ดี ปลอดภัย มีระเบียบเรียบร้อย อันจะนำไปสู่การเพิ่มผลผลิตที่สูงขึ้น



1. สะสาง (Seiri) คือ การแยกของที่จำเป็นออกจากของที่ไม่จำเป็น และจัดของที่ไม่จำเป็นออกไป
2. สะดวก (Seiton) คือ การจัดวางหรือจัดเก็บสิ่งของต่างๆ ในที่ทำงานให้เป็นระเบียบ เมื่อคุณงาม ประสิทธิภาพ สะอาดปลอดภัย
3. สะอาด (Seiso) คือ การทำความสะอาด (เปิด กวาด เช็ด ฯลฯ) เครื่องจักร อุปกรณ์ และสถานที่ทำงาน
4. สุขลักษณะ (Seiketsu) คือ การรักษามาตรฐานการปฏิบัติ 3ส แรกที่ดีไว้ และยกระดับมาตรฐานให้สูงขึ้น
5. สร้างนิสัย (Shitsuke) คือ การรักษานิสัย ในการปฏิบัติตามมาตรฐาน กฎเกณฑ์ และระเบียบข้อบังคับของหน่วยงานอย่างสม่ำเสมอ



ปิดแอร์ช่วงเวลา
12.00 - 13.00 น



แวดวง
สบค.

➔ ยินดีกับคนเก่ง คุณพรชัยยศ ฝ่ายสารสนเทศ เป็นตัวแทนเข้าร่วมแข่งขันกีฬาว่ายน้ำ ในกีฬาบุคลากรระหว่างมหาวิทยาลัย ได้มา 2 เหรียญทอง

➔ อย่าลืม! ท่านที่ลงชื่อร่วมบริจาคโลหิตกับคณะประมงไว้ วันที่ 19 พ.ค. 54 เวลา 09.00-15.00 น. ณ ห้องบรรยาย 303 อาคารบุญอินทร์มพรรย์ คณะประมง นะจ๊ะ

➔ 19 พ.ค. 54 อ.จเร จะนำพี่ ๆ น้อง ๆ ในฝ่ายสารสนเทศ จำนวน 6 คน เข้าอบรมการใช้โปรแกรม Application Program เพื่อทดสอบประสิทธิภาพระบบงาน ที่ ORACLE

➔ คุณวาสนา (กุ่ม) ผากขอบคุณทุกกำลังใจ-การช่วยเหลือ จากชาวสำนักฯ สำหรับงาน ฉาปนกิจศพคุณพ่อกำธร รุ่งเรือง เมื่อวันที่ 3 พฤษภาคม ที่ผ่านมา

ทำไมต้องทำ 5ส



1. เก็บของไว้มากเกินไปจนทำให้มองเสียเวลาค้นหา ที่ทำงานคับแคบ
2. เอกสาร เครื่องมือ อุปกรณ์ วางปะปนกันไม่แยกประเภท ก่อให้เกิดความสับสน
3. เครื่องจักร อุปกรณ์ สกปรก เสียอยู่เสมอ
4. แสงสว่าง เสียง ความร้อน สภาพแวดล้อมไม่เหมาะสม ไม่ปลอดภัยกับผูปฏิบัติงาน
5. ต่างคนต่างกิจเศษสิ่งของ ไม่มีใครสนใจในเรื่องความสะอาด



ผลที่ได้รับจาก 5ส



สถานที่ทำงานสะอาดและเป็นระเบียบเรียบร้อยช่วยให้

- ประสิทธิภาพ ในการผลิตและการทำงานสูงขึ้น
- คุณภาพ ของสินค้าและบริการดีขึ้น
- ต้นทุนและการสูญเสีย ลดลง
- ส่งมอบ สินค้าทันเวลาและบริการรวดเร็วขึ้น
- ปลอดภัย พนักงานทำงานด้วยความปลอดภัยมากขึ้น
- กำลังใจและทัศนคติ ของพนักงานดีขึ้น



ชั้น 12-15 อาคารสุทศ 1025 ถนนพหลโยธิน แขวงถนนพหลโยธิน เขตพญาไท กรุงเทพฯ 10400
โทรศัพท์ 0 2619 5500 โทรสาร 0 2619 8095 www.ftpi.or.th e-mail: sale@ftpi.or.th

สรุปหัวใจของ 5ส

- ส:สาง** ให่มั่นใจว่ามีแต่ของที่จำเป็นเท่านั้น ในสถานที่ทำงาน
- ส:ดวก** มีที่สำหรับของทุกสิ่ง และของทุกสิ่ง ต้องอยู่ในที่ของมัน
- ส:อาด** การทำความสะอาดเป็นการตรวจสอบ
- ส:ขลักษณะ** การรักษามาตรฐานและปรับปรุงให้ดีขึ้น
- ส:ร้างนิสัย** สร้างทัศนคติที่ดีในการทำงาน

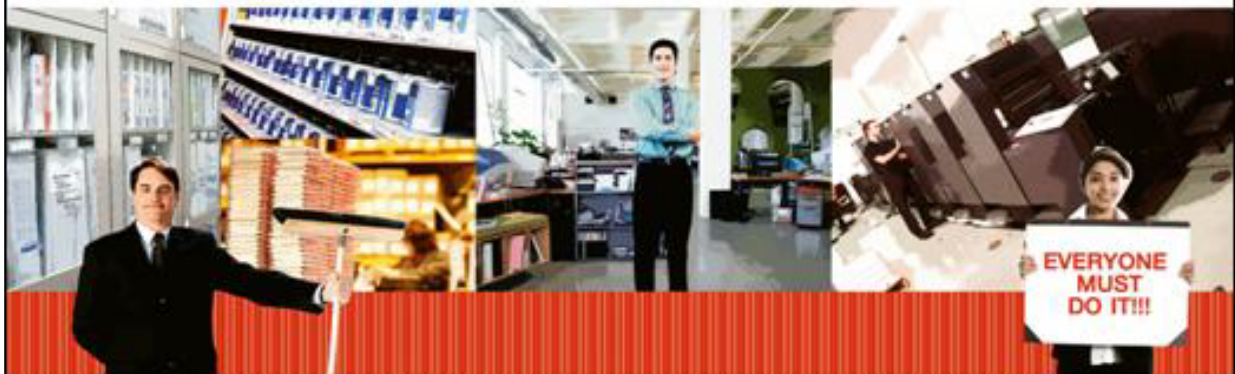

ชั้น 12-15 อาคารสุทศ 1025 ถนนพหลโยธิน แขวงถนนพหลโยธิน เขตพญาไท กรุงเทพฯ 10400
โทรศัพท์ 0 2619 5500 โทรสาร 0 2619 8095 www.ftpi.or.th e-mail: sale@ftpi.or.th