

ข่าวแจ้งเวียน

ฉบับที่ 22/2552



ขอเชิญชาวสำนักฯ ร่วมเสนอชื่อ

ผู้แทนคณะกรรมการอุทธรณ์และร้องทุกข์ประจำมหาวิทยาลัย

มหาวิทยาลัยเกษตรศาสตร์ ขอให้ดำเนินการเสนอชื่อข้าราชการและพนักงานตำแหน่ง วิชาการ จำนวน 2 คน ข้าราชการและพนักงานตำแหน่งประเภททั่วไป จำนวน 2 คน ผู้ที่ได้รับการเสนอชื่อต้องดำรงตำแหน่งไม่ต่ำกว่าระดับ 6 ขึ้นไป ส่งภายใน 20 ต.ค. 52 สำหรับสำนักฯ มีแผนดำเนินการดังนี้

- วันที่ 5 – 9 ต.ค. 52 จัดทำบัญชีรายชื่อ
- วันที่ 9 – 15 ต.ค. 52 ประชาสัมพันธ์
- วันที่ 20 ต.ค. 52 ผู้มีสิทธิเสนอรายชื่อ
- วันที่ 20 ต.ค. 52 เสนอสำนักกฎหมาย



ในการนี้จึงขอให้ท่านที่มีรายชื่อต่อไปนี้ ([รายชื่อผู้มีสิทธิเสนอชื่อ](https://e-working.ocs.ku.ac.th/upload/277_1.pdf)) https://e-working.ocs.ku.ac.th/upload/277_1.pdf มาใช้สิทธิเสนอรายชื่อ ([รายชื่อผู้มีสิทธิได้รับการเสนอชื่อ](https://e-working.ocs.ku.ac.th/upload/277_2.pdf)) https://e-working.ocs.ku.ac.th/upload/277_2.pdf) ในวันอังคารที่ 20 ตุลาคม 2552 ตั้งแต่เวลา 9.00 – 12.00 น. และ 13.00 – 15.00 น. ณ ห้องประชุม 307 ชั้น 3 อาคารสำนักฯ (ข้อบังคับว่าด้วยคณะกรรมการอุทธรณ์ https://e-working.ocs.ku.ac.th/upload/277_3.pdf) (หลักเกณฑ์และวิธีการเลือก https://e-working.ocs.ku.ac.th/upload/277_4.pdf)

ที่มา: ศธ0513.10121/ว16398 (3483)



ปิดรับสมัคร
12.00 - 13.00 น.



ประกาศแต่งตั้งคณะกรรมการดำเนินงาน ICTEd2009

ตามที่สำนักฯ กำหนดจัด งานสัมมนาเชิงปฏิบัติการ ICTEd 2009 ในระหว่างวันที่ 29 - 30 ตุลาคม 2552 นั้น มหาวิทยาลัยได้มีประกาศแต่งตั้งคณะกรรมการดำเนินงานสัมมนาดังกล่าว โดยดูรายละเอียดได้ที่

<http://private.ocs.ku.ac.th/kucommand/2552/ict2009.pdf>



ข่าวประชาสัมพันธ์ภายนอก

วงเงินการเบิกจ่ายเงินสวัสดิการค่ารักษาพยาบาล สำหรับบุคคลในครอบครัวพนักงานมก.

มก. แจ้งประกาศคณะกรรมการบริหารงานบุคคลสำหรับพนักงานมหาวิทยาลัยเกษตรศาสตร์ เรื่อง **การกำหนดวงเงินการเบิกจ่ายเงินสวัสดิการเกี่ยวกับการรักษาพยาบาลให้กับบุคคลในครอบครัวของพนักงานมหาวิทยาลัย** กำหนดวงเงินค่ารักษาพยาบาลของบุคคลในครอบครัวของพนักงานมหาวิทยาลัย ได้แก่ บิดา มารดา คู่สมรส และบุตร รวมกันไม่เกินปีละ 50,000 บาท โดยดูรายละเอียดได้ที่ <http://private.ocs.ku.ac.th/rule/งานบุคคล/3386.pdf>

ที่มา: ประกาศ มก.



ปิดแอร์ช่วงเวลา
12.00 - 13.00 น



เทศกาลอาหารเจ ประจำปี 2552



สถาบันคั้นคว้าและพัฒนาผลิตภัณฑ์อาหารจัด **เทศกาลอาหารเจ ประจำปี 2552** โดยจำหน่ายอาหารเจ ในระหว่างวันที่ **19 – 22 ตุลาคม 2552 ณ ห้องอาหารสหโภชนี** ตามรายการประจำวันต่างๆ มากมาย

รายการที่มีบริการทุกวัน

- ข้าวสวย/ข้าวกล้อง/ข้าวต้ม/ก๋วยเตี๋ยวน้ำ
- อาหารว่างชุดละ 25 บาท ได้แก่ ขนมผักกาด เต้าหู้ทอด เผือกทอด ปอเปี๊ยะทอด ซาลาเปาไส้ถั่วดำ/ไส้โปรตีนเกษตร โปรตีนเกษตรปรุงรส และนมถั่วเหลือง



รับสั่งจองซาลาเปาเจ ล่วงหน้า
เพื่อป้องกันความผิดพลาด
 เพราะของเค้าร่อยจริง ๆ มีเพียงปีละครั้ง
 เท่านั้น
 สั่งจองได้ตั้งแต่บัดนี้เป็นต้นไป ที่
 ห้องอาหารสหโภชนี หรือ FAX 02 940 6455
 ช่วงเทศกาลกรุณาสั่งจองล่วงหน้า 1 วัน
 พิเศษ หน่วยงานภายใน มก.
 ผู้สั่งซื้อรวมกันตั้งแต่ 500 บาทขึ้นไป
 จัดส่งให้ถึงที่ ฟรี

ใบสั่งจองซาลาเปาเจ ล่วงหน้า กล่องละ 8 ลูก ราคา 50 บาท

ชื่อ นามสกุล ผู้สั่งจอง.....หน่วยงาน.....

โทร..... โทรมือถือ..... ขอรับซาลาเปาวันที่.....ตุลาคม 2552

ใ้หวานถั่วดำ.....ลูก ใ้้เค็มโปรตีนเกษตร.....ลูก รวม.....กล่อง เป็นเงิน.....บาท

รับด้วยตนเอง ณ ห้องอาหารสห โภชนี เวลา.....น. ใ้้ 500 บาทขึ้นไป ต้องการให้จัดส่งที่หน่วยงาน



ปิดแอร์ช่วงเวลา
12.00 - 13.00 น



จันทร์ที่ 19 ตุลาคม 2552

อาหารคาวอย่างละ 25 บาท

- ขนมจีนน้ำยา
- ก๋วยเตี๋ยวหลอด
- ข้าวผัดหน้าเลียบ
- เส้นใหญ่ผัดซี๊เมา
- ต้มกะหล่ำปลี
- แกงส้มดอกแค
- แกงอ่อมมะระ
- ต้มพะไล
- เต้าหู้ผัดเม็ดมะม่วง
- ผัดกั๋ยมอ๋าย
- ผัดผักคะน้า
- ลาบเต้าหู้
- ยำเห็ดหูหนูขาว
- น้ำพริกหนุ่ม

ขนมหวานไส้ถั่ว 10 บาท

- สาคุเป็ยกข้าวโพด
- ทับทิมกรอบ
- ถั่วเขียวต้มน้ำตาล

อังคารที่ 20 ตุลาคม 2552

อาหารคาวอย่างละ 25 บาท

- ผัดยาก็ไชบะ
- ผัดหมี่กะทิ
- ก๋วยจั๊บน้ำข้น
- ต้มผักกาดทอง
- แกงจืดเต้าหู้หลอดสาหร่าย
- แกงส้มผักรวม
- แกงเผ็ดหน่อไม้สด
- ไปรตั้นผัดชิงสด
- เต้าหู้ทอดมะขาม
- เต้าหู้ผัดฉ่า
- ผัดถั่วงอก
- ผัดผักบุ้งจีน
- ยำวุ้นเส้น
- หลนเต้าเจี้ยว

ขนมหวานไส้ถั่ว 10 บาท

- พักทองแกงบวด
- ถั่วแดงน้ำเชื่อม
- เหี่ยวน้ำเชื่อม
- วุ้นกะทิ กล่องละ 15.-

เทศกาลกินเจ



พุธที่ 21 ตุลาคม 2552

อาหารคาวอย่างละ 25 บาท

- ข้าวผัดธัญญพืช
- ขนมจีนน้ำพริก
- ผัดซีอิ๊ว
- แกงเทโพ
- ต้มจับจ่าย
- ต้มมะระกั๋ยมอ๋าย
- แกงส้มมะละกอ
- ผัดกะเพราโปรตีนเกษตร
- เต้าหู้อบยัดคะน้า
- ผัดผักรวม
- ผัดมะเขือยาว
- ยำเชียงไ้
- ยำสมุนไพโร
- หลนเต้าหู้ยี้

ขนมหวานไส้ถั่ว 10 บาท

- ครองแครงกะทิ
- กลั้วยบวชชี
- เจากั๋วย ลูกชิต วุ้นน้ำเชื่อม

พฤหัสบดีที่ 22 ตุลาคม 2552

อาหารคาวอย่างละ 25 บาท

- ผัดหมี่ข้าว
- ก๋วยเตี๋ยวหลอด
- เส้นใหญ่ราดหน้า
- ขนมจีนน้ำเงี้ยว
- แกงคูน
- แกงซี่เหล็ก
- แกงจืดมะระยัดไ้
- พะแนงเต้าหู้
- ผัดจับจ่าย
- ผัดผักโสมถน
- พล่าโปรตีนเกษตร
- ยำบุก
- น้ำพริกอ่อง
- ต้มหน่อไม้สด

ขนมหวานไส้ถั่ว 10 บาท

- มันแกงบวด
- ลอดช่องน้ำกะทิ
- เต้าส่วน





สำนักงานทรัพย์สินจัดโครงการ
อิ่มบุญ อิ่มใจ อิ่มท้อง กับเทศกาลอาหารเจ

ขอเชิญร่วมงานเทศกาล

อาหาร
17

กับ โครงการอิ่มบุญ อิ่มใจ อิ่มท้อง กับเทศกาลอาหารเจ

วันที่ 14 - 22 ตุลาคม 2552 เวลา 07.00 - 17.00 น.

บริเวณโรงอาหารกลาง 1 และ 2 มหาวิทยาลัยเกษตรศาสตร์

พบกับอาหารปรุงสำเร็จ อาหารกึ่งสำเร็จรูปเจ
ผลิตภัณฑ์และเครื่องดื่ม ที่หลากหลาย
รสชาติอร่อย ถูกหลักอนามัย ราคาประหยัด
จากบริษัท/ห้างร้านชั้นนำ



ที่มา: เอกสารประชาสัมพันธ์



ปิดแอร์ช่วงเวลา
12.00 - 13.00 น.



ระวางผูกฐกรรโชกทรัพย์

เนื่องจากเมื่อวันที่ 22 กันยายน 2552 ที่ผ่าน มีชายนิรนาม อายุประมาณ 20- 30 ปี ผิวดำแดง ตัดผมเกรียน รูปร่างสันทัด สูงประมาณ 170 ซม. เข้ามา **ขู่กรรโชกทรัพย์**นินสิต ภายในโรงชั้นล่างอาคารเรียนและปฏิบัติการ คณะสัตวแพทยศาสตร์ มก. จึงขอให้บุคลากรและนิสิตช่วยกันสอดส่องดูแลความเรียบร้อย และระมัดระวังเป็นพิเศษ เพื่อสวัสดิภาพและความปลอดภัยของทุกคน

ที่มา: ข่าวประชาสัมพันธ์ คณะสัตวแพทยศาสตร์ ฉบับที่ 67

การจัดทำประกันสุขภาพกลุ่มสำหรับพนักงานมก.

มหาวิทยาลัยโดยมติ ก.บ.ม. ในการประชุมครั้งที่ 5/2551 เมื่อวันที่ 12 พฤษภาคม 2551 ได้จัดทำประกันสุขภาพกลุ่มให้กับพนักงานมหาวิทยาลัย โดยบริษัทเมืองไทยประกันชีวิตเป็นผู้ดำเนินการจัดทำประกันสุขภาพกลุ่ม ซึ่งกรมธรรม์มีระยะเวลา ตั้งแต่วันที่ 1 มิถุนายน 2551 ถึงวันที่ 31 พฤษภาคม 2552 ผลการดำเนินการในรอบปีเห็นว่าเป็นประโยชน์กับพนักงานมหาวิทยาลัย จึงเห็นชอบให้ดำเนินการจัดทำประกันสุขภาพกลุ่มเพื่อเป็นสวัสดิการเพิ่มเติมให้พนักงานมหาวิทยาลัยอีก 1 ปี โดยให้บริษัทประกันต่าง ๆ เสนอราคาภายใต้เงื่อนไขอัตราคุ้มครองเสียชีวิต 50,000 บาท และค่ารักษาพยาบาลผู้ป่วยนอก 500 บาท ต่อครั้ง ปรากฏว่าบริษัทเมืองไทยประกันชีวิตเสนอเบี้ยประกันในราคาต่ำสุดตามเงื่อนไขที่มหาวิทยาลัยกำหนด มหาวิทยาลัยจึงเห็นชอบให้บริษัทเมืองไทยประกันชีวิต ดำเนินการจัดทำประกันสุขภาพกลุ่มให้กับพนักงานมหาวิทยาลัยอีก 1 ปี โดยกรมธรรม์มีระยะเวลาดังตั้งแต่วันที่ 1 สิงหาคม 2552 ถึงวันที่ 31 กรกฎาคม 2553 สำหรับสวัสดิการการเบิกจ่ายค่ารักษาพยาบาลของบุคคลในครอบครัวของพนักงานมหาวิทยาลัยนั้น มีการเปลี่ยนแปลงจากเดิมซึ่งมิได้กำหนดวงเงินการเบิกจ่ายค่ารักษาพยาบาล เป็นการกำหนดวงเงินการเบิกจ่ายค่ารักษาพยาบาลตามมติ ก.บ.ม. ในการประชุมครั้งที่ 9/2552 เมื่อวันที่ 14 กันยายน 2552 ได้กำหนดวงเงินค่ารักษาพยาบาลให้กับบุคคลในครอบครัวของพนักงานมหาวิทยาลัย ได้แก่ บิดา มารดา คู่สมรส และบุตร รวมกันไม่เกินปีละ 50,000 บาท ตั้งแต่วันที่ 1 ตุลาคม 2552

ที่มา: เอกสารปชส. มก. ฉบับที่ 101 ประจำวันที่ 9 ต.ค.52



ถามมาตอบไป: จาก วารสาร กบข.

เหตุใดสมาชิกได้รับเงินคืนจาก กบข. ล่าช้า

● โดยปกติ กบข. จะจ่ายเงินคืนให้แก่สมาชิกที่ยื่นเรื่องขอรับเงินคืนภายใน 7 วันทำการ หากเอกสารและหลักฐานถูกต้องครบถ้วน ส่วนกรณีที่มีการจ่ายเงินคืนล่าช้าไปบ้าง (ซึ่งถือว่าเป็นส่วนน้อย) นั้น ส่วนใหญ่เป็นเพราะ 2 สาเหตุหลัก คือ

1. เอกสารหลักฐานไม่ถูกต้องครบถ้วนตามหลักเกณฑ์ที่กำหนด เช่น ใช้แบบฟอร์มผิด กรอกข้อมูลผิดหรือไม่ชัดเจน การลงนามไม่ถูกต้อง หรือส่งหลักฐานไม่ครบ เป็นต้น ซึ่งกรณีนี้ กบข. จะส่งคืนเอกสารไปที่ส่วนราชการต้นสังกัดเพื่อแจ้งสมาชิกแก้ไขให้ถูกต้องแล้วส่งให้ กบข. อีกครั้ง

2. ข้อมูลการนำส่งเงินที่ไม่ครบถ้วน (อาจจะมีการหายไปบ้างระหว่างเดือน) หรือข้อมูลประกอบสำหรับคำนวณเงินประเดิมจากกรมบัญชีกลางและข้อมูลที่ กบข. มีอยู่อาจจะไม่ตรงกัน (วัน/เดือน/ปี ที่บรรจุเข้ารับราชการ และเงินเดือน ณ วันที่สมัครเป็นสมาชิก กบข.) สำหรับกรณีนี้ กบข. จะติดตามเร่งรัดจนกว่าจะได้รับข้อมูลครบถ้วนและสอบถามแล้วว่าถูกต้อง จึงจะคำนวณเงินประเดิม และทำจ่ายเงินทั้งหมดคืนให้สมาชิก

สมาชิกที่เข้าโครงการเกษียณอายุก่อนกำหนดจะได้รับเงินอะไรบ้าง

● คุณสมบัติสำหรับผู้ที่ได้รับอนุมัติจากส่วนราชการต้นสังกัดให้เข้าโครงการเกษียณอายุก่อนกำหนด จะต้องเป็นข้าราชการที่มีอายุ 50 ปีขึ้นไป หรือเป็นผู้ที่มีเวลาราชการคำนวณบำเหน็จบำนาญครบ 25 ปีขึ้นไป (ไม่รวมเวลาราชการทวิคูณ) และจะต้องมีเวลาราชการเหลือตั้งแต่ 1 ปีขึ้นไป สำหรับสิทธิที่จะได้รับเงินคืนจาก กบข. เป็นไปตามสิทธิการรับบำเหน็จบำนาญเหมือนกับสมาชิกที่เกษียณอายุราชการตามเกณฑ์ปกติ คือ

1. กรณีเลือกรับบำเหน็จ จะมีสิทธิได้รับ เงินสะสมเงินสมทบ และผลประโยชน์ของเงินทั้ง 2 ประเภท

2. กรณีเลือกรับบำนาญ จะมีสิทธิได้รับ เงินสะสมเงินสมทบ เงินชดเชย เงินประเดิม (ถ้าสมาชิกรับราชการอยู่ก่อนวันที่ 27 มีนาคม 2540) และผลประโยชน์ของเงินทุกประเภท

ที่มา: วารสารกบข. ประจำเดือนก.ย. 52



ไต่ถามหรือช่วงเวลา
12.00 - 13.00 น



สถาบันภาษาศาสตร์จัดงานงานขันโตกฯ

สถาบันภาษาศาสตร์และวัฒนธรรมศึกษาราชนครินทร์ มก. ขอเชิญบุคลากร มก.และผู้สนใจเข้าชมชบวนแห่ขันโตก การแสดงพื้นบ้านภาคเหนือ และอาหารเหนืออร่อยๆ ในบรรยากาศสไตล์ล้านนา และการแสดงสินค้า OTOP ของดี 8 จังหวัดภาคเหนือ ในงาน “ขันโตก ข้าวแดง ฮ่วมแฮง สร้างกุศล ครั้งที่ 1” ในวันศุกร์ที่ 6 พฤศจิกายน 2552 เวลา 18.00-22.30น. ณ อาคารจักรพันธ์เพ็ญศิริ มก.

กิจกรรมพิเศษภายในงาน

- การร่วมบำเพ็ญกุศลสร้างคัมภีร์สืบทอดพระพุทธศาสนา
- ลิ้มรสอาหารพื้นเมืองของล้านนาที่ดีที่สุดในกรุงเทพมหานคร
อาทิ ลาบหมูคั่ว น้ำพริกหนุ่ม แคบหมู ไข่อั่ว ตำขงุน แกงฮังเล
ยำจิ้นไก่ใส่หัวปลี แกงผักไถ่ใส่ขุ่นเส้น พร้อมด้วยเครื่องดื่มและผลไม้ตามฤดูกาล
- พบปะสังสรรค์ด้วยกันเองระหว่างผู้บริหารและผู้ได้บังคับบัญชา

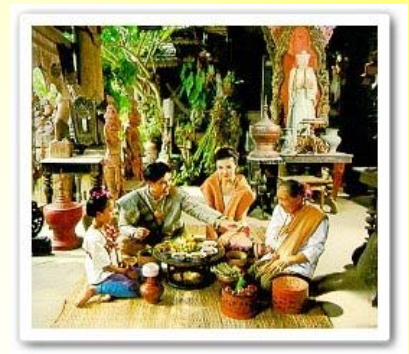

สอบถามรายละเอียดเพิ่มเติมและจองที่นั่งล่วงหน้าได้ที่:

สถาบันภาษาศาสตร์และวัฒนธรรมศึกษาราชนครินทร์ โทร 02 942 8786, 02 942 8788

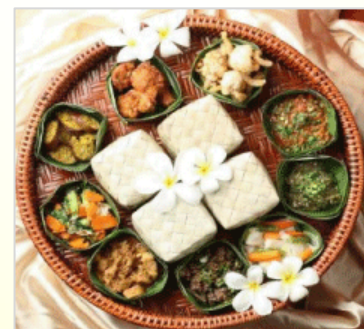
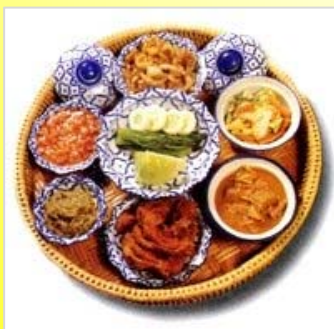

ปิดแอร์ช่วงเวลา
12.00 - 13.00 น



➔ ท่านที่พลาดเข้ารับการแสดงวิสัยทัศน์ ของผู้สมัครเข้าสรรหาตำแหน่ง
ผู้อำนวยการสำนักบริการคอมพิวเตอร์ รศ.สุพัทธ์ ฟ้ารุ่งสูง และ รศ.ประดนเดช นีละคุปต์
รับชมเทปวิดีโอ ได้ที่เว็บ private หัวข้อคลังรูปภาพ

<http://private.ocs.ku.ac.th/archive/images/>

➔ กฐินมหาวิทยาลัย ท่านใดยังไม่ได้ทำบุญ ร่วมทำบุญได้ที่งานสารบรรณ ภายในวันที่
20 ตุลาคม 2552 นี้จะจ๊ะ

➔ ถั่วแระญี่ปุ่นจากวิทยาเขตกำแพงแสน ที่พี่ ๆ น้อง ๆ ช่วยกันอุดหนุนได้ยอดทำบุญ
ทั้งสิ้น 1,625 บาท ใครต้องการสั่งได้จะมาส่งในวันที่ 15 ต.ค.52 อีกรอบเดียวเท่านั้น

➔ KU HOME จำหน่ายราวตากผ้าเช็ดตัว ในราคา ชุดละ 50 บาท มีสองสีน้ำเงินและสี
แดง ท่านใดสนใจติดต่อซื้อได้ที่ชั้น 2 แผนกบัญชี (KU HOME จะปรับปรุงใช้ราวแบบติดยึด
กับผนังแทนแบบเดิมจ๊ะ)

➔ อย่าลืม ท่านที่ยังมิได้ส่งแบบแสดงความคิดเห็นในการสรรหาผู้อำนวยการสำนัก
บริการคอมพิวเตอร์ หหมดเขตวันจันทร์ที่ 19 ต.ค. 52 เวลา 12.00 น.



กิจกรรม

ปิกแอร์ 1 ชั่วโมง
เวลา 12.00-13.00 น.

แสดงนิทรรศการ

1 ชม. ความต้องการใช้ไฟฟ้าลดลง 822 เมกะวัตต์
หรือมีปริมาณการใช้ลดลง 580,000 หน่วย
คิดเป็นเงินที่ประหยัดได้ 1,6 ล้านบาท
หากทำต่อเนื่อง วันละ 1 ชม. เป็นเวลา 1 ปี (365 วัน)
จะประหยัดได้ 215 ล้านบาท
คิดเป็นเงินที่ประหยัดได้ 578 ล้านบาท

งานสารบรรณ